ESTUDIO DE MERCADO

Objeto: "ADQUISICIÓN DE EQUIPOS DE PROTECCIÓN PERSONAL ESTRUCTURAL PARA EL CUERPO DE BOMBEROS PORTOVIEJO"

Lugar y fecha: Portoviejo, 30 de septiembre de 2022.

1. ANTECEDENTE

El artículo 226 de la Constitución de la República del Ecuador claramente determina que: "Las instituciones del Estado, sus organismos, dependencias, las servidoras o servidores públicos las personas que actúen en virtud de una potestad estatal ejercerán solamente las competencias y facultades que les sean atribuidas en la Constitución y la ley Tendrán el deber de coordinar acciones para el cumplimiento de sus fines y hacer efectivo el goce y ejercicio de los derechos reconocidos en la Constitución".

El artículo 227 de la misma Constitución de la República, manifiesta: "Art. 227.-La administración pública constituye un servicio a la colectividad que se rige por los principios de eficacia, eficiencia, calidad, jerarquía, desconcentración, descentralización, coordinación, participación, planificación, transparencia y evaluación."

En cumplimiento de lo que estipula la ORDENANZA QUE REGULA LOS SERVICIOS DE PREVENCIÓN, PROTECCIÓN, SOCORRO Y EXTINCIÓN DE INCENDIOS EN EL CANTÓN PORTOVIEJO, Con fecha 03 de enero de 2017 se dio inicio al proceso de transición entre el Cuerpo de Bomberos Portoviejo y el Gobierno Autónomo Descentralizado Municipal del Cantón Portoviejo.

Los Cuerpos de Bomberos del Ecuador son organismos de derecho público eminentemente técnicos al servicio de la sociedad ecuatoriana, destinados a defender a las personas, naturaleza, propiedades públicas y privadas contra el fuego, socorrer en catástrofes o siniestros, y efectuar acciones de salvamento.

Los Bomberos del Cuerpo de Bomberos Portoviejo necesitan el mejor equipo de protección personal disponible, debido a que sus funciones se desarrollan en un entorno hostil. La distribución y el uso de material de protección de calidad no garantiza necesariamente la seguridad de un Bombero; sin embargo, las heridas se pueden reducir y prevenir si se utiliza de forma adecuada el equipo de protección personal completo, mismos que deben poseer limitaciones inherentes que deben reconocerse para que los bomberos no sobrepasen el grado de protección de cada artículo.

Con este antecedente surge la necesidad de adquirir equipos de protección personal estructurales diseñados específicamente para evitar lesiones irreversibles por las altas temperaturas que se pueden presentar durante las emergencias atendidas, mismos que están compuesto por cascos, chaqueta, pantalón, botas, guantes y capuchas (monja).

2. OBJETIVO

Adquirir equipos de protección personal contra incendios estructurales completos para el personal operativo del Cuerpo de Bomberos Portoviejo, que serán destinados para la atención de emergencias.

3. BASE LEGAL

Codificación y Actualización de las Resoluciones emitidas por el Servicio Nacional de Contratación Pública

El estudio de mercado para determinar el presupuesto referencial para el presente procedimiento de contratación, se lo realizará de conformidad a lo dispuesto en el numeral 26.1 del Art. 2 de la Codificación y Actualización de las resoluciones emitidas por el Servicio Nacional de Contratación Pública en la que indica: *"(…) Estudio de mercado.- Corresponde al análisis efectuado por la entidad contratante para la definición del presupuesto referencial, el cual deberá contener las siguientes consideraciones mínimas: 1. Análisis del bien o servicio a ser contratado: especificaciones técnicas o términos de referencia; 2. Consideración de los montos de adjudicaciones similares realizadas en los últimos dos años, previos a la publicación del proceso tanto de la entidad contratante como de otras instituciones; 3. Variación de precios locales o importados, según corresponda. De ser necesario traer los montos a valores presentes, considerando la inflación (nacional y/o internacional); es decir, realizar el análisis a precios actuales; y, 4. Siempre que sea posible, se exhorta a las entidades contratantes a que cuenten con al menos tres proformas.*

En los procedimientos de ínfima cuantía, el estudio de mercado para la definición del presupuesto referencial, deberá cumplir únicamente lo establecido en los numerales 1 y 4 del inciso precedente.

Se exceptúa el cálculo del presupuesto referencial en los procedimientos de Catálogo Electrónico.

En la elaboración de las especificaciones técnicas o términos de referencia por parte de la entidad contratante, en el estudio de mercado para la definición del presupuesto referencial, así como en la elaboración y entrega de proformas o cotizaciones por parte de los proveedores, se deberá desglosar y enumerar de forma detallada e individual el bien o servicio, denominado ítem, que conforma la contratación, especificando el código CPC, la cantidad de unidades requeridas y el desglose del precio por cada unidad o ítem, según corresponda.

El desglose y enumeración a los que hace mención el inciso previo se refiere a las contrataciones en las que se agrupan varios bienes o servicios en el objeto contractual; es decir que, los varios bienes o servicios a contratarse puedan individualizarse, diferenciarse y ser plenamente identificables, cuantificables y utilizables por sí mismos.

En todos los casos, la entidad contratante deberá realizar un análisis racional y minucioso de la contratación a desarrollarse, considerando para el efecto la naturaleza

de la contratación y sus particularidades especiales, dando cumplimiento a los principios previstos en el artículo 4 de la Ley Orgánica del Sistema Nacional de Contratación Pública.

En los contratos de tracto sucesivo, donde el proveedor se obliga a entregar una pluralidad de bienes o prestar una serie de servicios, de forma sucesiva y por precio unitario, sin que la cuantía total se definida con exactitud, por estar subordinadas a las entregas conforme a la necesidad, la entidad podrá establecer una cantidad aproximada o proyectada de acuerdo a los históricos de la institución.

Se excluye en los procedimientos de ínfima cuantía para la elaboración y entrega de proformas o cotizaciones por parte de los proveedores, el detalle del código CPC (…)"

4. ANÁLISIS DEL BIEN Y/O SERVICIO A SER ADQUIRIDO

1	**ITEM**	**TRAJE DE PROTECIÓN CONTRA INCENDIOS ESTRUCTURALES**
CHAQUETÓN		
CANTIDAD		10
MARCA		POR ESPECIFICAR
MODELO		POR ESPECIFICAR
PROCEDENCIA		POR ESPECIFICAR
PARAMETRO		ESPECIFICACIÓN SOLICITADA
COLOR		CAQUI
AÑO DE FABRICACIÓN		MÍNIMO 2022
UNIDAD		UNIDAD
DESCRIPCIONES GENERALES		**CERTIFICACIONES** ✓ Todas las prendas deben cumplir o superar los criterios establecidos en la presente edición NFPA 1971 EDICION 2018 o normas equivalente estándar para prendas de protección para la lucha contra incendios estructurales. **CUBIERTA EXTERNA** ✓ META ARAMIDA IIIA de 6.5 oz/yd2 a 7.5 oz/yd2, 93% meta aramida, 5% para aramida, 2% será P-140, armadura llana, acabado resistente al agua. **BARRERA DE HUMEDAD** ✓ Sustrato E-89 Non-Woven laminado a una membrana PTFE transpirable, ligero; pesa 5.0 oz/sq yd. **FORRO TÉRMICO** ✓ Tela de cara de prisma puro 65% Meta-Aramid/20% FR Viscose/11% Nylon/4% Para-aramida (3.6 oz. / m2 yd.) acolchado Virgen 50% para-aramid/50% meta aramida bateo pesa aproximadamente 3.75 oz/sq yd. (Peso total +- 6.75 oz. / sq. yd.) **SISTEMA DE FORRO DESMONTABLE** ✓ El revestimiento de barrera térmica y de humedad será totalmente desmontable de la barrera exterior para facilitar la limpieza mediante el uso de gancho y bucle (velcro),

cierres y broches de presión. Se proporcionará una cremallera termoplástica por cada frente, gancho y lazo (velcro) en el cuello a la interfaz con el cuello como gancho y lazo (velcro) y un broche a presión en cada extremo de la manga.

CONSTRUCCIÓN DE LA CHAQUETA

- ✓ **BARRERA TERMICA Y DE HUMEDAD CONSTRUCCION:** Diseño será compatible con el exterior para que el trazador de líneas de la hebilla no tire o restringir de otro modo el movimiento del cuerpo. Los frentes de izquierda y derecho de la línea de barrera térmicos y de humedad se adjuntará a los revestimientos en el cierre frontal de la capa exterior. El revestimiento de barrera térmicos y de humedad deberá fijarse en el cuello de la capa externa tal que al ponerse la capa de un brazo no puede ser capturado accidentalmente entre el exterior y su revestimiento interior.
- ✓ **LETRAS**: Letras 2" de tamaño de cinta reflectiva de alta visibilidad (color lima/amarillo), que diga "BOMBEROS PORTOVIEJO" y NOMBRE DEL BOMBERO HASTA 12 CARACTERES.
- ✓ **SISTEMA DE INSPECCION:** Habrá de 9" a 10" de apertura situado en el sistema de capa interior del trazador de líneas en la parte delantera izquierda del centro de la funda.

  Esta apertura proporcionará la capacidad de invertir completamente el forro de la capa interior para ver adecuadamente la integridad de todo el sistema. Habrá una pieza de entre 0.5"a 1" x 8"a 9" velcro ignifugo en forma de lazo cosido en la parte posterior del sistema liner con un pedazo de 1" x 9" gancho cosido en el interior de la capa exterior para asegurar una alineación correcta cuando se instala el sistema en el exterior. Este sistema de inspección se oculta cuando el revestimiento esté correctamente instalado en el exterior.
- ✓ El revestimiento tendrá una medida entre 7.5" a 8.5" x 7.5" a 8.5" bolsillo interno que se hace del material de la capa exterior negra. El bolsillo del trazador de líneas se colocará en el lado izquierdo del revestimiento de la capa.
- ✓ El cuello será una capa del mismo material externo y una capa de 100% meta aramida con tejido tipo pijama. El diseño deberá ser compatible con el exterior para que el trazador de líneas de la hebilla, no tire o restringir el movimiento del cuerpo. Los frentes de izquierda y derecho del collar del trazador de líneas se adjuntarán a los revestimientos en el cierre frontal de la capa exterior. El cuello del collar del trazador de líneas deberá fijarse al cuello, el collar de la capa externa que al ponerse la capa de un brazo no puede ser capturado accidentalmente entre el exterior y su revestimiento interior. Será entre 3" - 4" amplia de 100% meta aramida con tejido tipo pijama color negro y entre 1"a 1.5" del uno mismo-material extensión cosida toda la longitud del cuello con dos piezas entre 0.5"a 1" lazo para enganchar al collar. La extensión del material de uno mismo sobre ponga el collar de la capa para evitar la exposición del gancho y de lazo. Collar cierre estará provista de gancho y bucle entre 1" a 1.5"x 3.5"a 4", parte de gancho cosido en el lado derecho del cuello, y parte de lazo cosido en la izquierda, conjunto

	horizontal. El collar se adjuntará al trazador de líneas. ✓ **GANCHO PARA COLGAR**: Un bucle externo de suspensión, construida con una doble capa de material de la capa exterior y reforzada con dos presillas entre 40 a 42 puntadas deberá facilitarse en el exterior de la capa en la costura del cuello. Se diseñarán para proporcionar servicio y no romper ni separar la capa cuando la capa es colgada por el bucle del gancho, uniformemente cargada con un peso entre 79 a 80 libras y permitir que cuelgue durante un minuto.
ESPECIFICACIÓN:	✓ **DISPOSITIVO DE RESCATE (DRD):** Deberá ser construido de una correa de una 0.5 "a 1.5" de para aramida que se instalarán entre la capa exterior y el forro térmico. Este arnés tendrá un hueco para la mano (15"y 16" en la circunferencia) que sale de la capa externa mediante 1.5 y 2 pulgadas de polímero de aramida revestido reforzando la ranura en la parte posterior de la capa justo por debajo del cuello y se sujeta mediante una pieza de entre 1"a 1.5" x 1.5:"a 2" lazo de la correa (velcro) y una pieza de 0.5"a 1" x 3"a 3.5" lazo unido a la carcasa exterior. Esta correa se asegura debajo de una aleta de 2"a 2.5" x 4"a 4.25" que se cose en la zona del collar de cuello. Una pieza de 0.5"a 1" x 3"a 3.5" gancho se fija horizontalmente en shell para alinearse con una pieza de 0.5"a 1" x 3.3 a 3.5" lazo situado horizontalmente en la parte inferior de la aleta. El arnés también se celebra en la alineación apropiada mediante una pieza de entre 1.5"a 2" x 1.5"a 2" lazo colocado en el interior de la cáscara externa por debajo del pecho ajuste que corresponde a una pieza de entre 1.3 "a 1.5" x 1.5"a 2" gancho que se encuentra en el arnés ✓ **CUELLO:** De 2.5"a 3" fractura de cuello se compondrá de dos construcciones de piezas en forma ondulada para la comodidad. El cuello deberá configurarse tal que cuando se levanta el cuello deberá permanecer de pie mientras que proporciona protección térmica y humedad continua alrededor del cuello y cara. Para asegurar esta protección, las dos capas del cuello de la capa externa serán totalmente forradas con una capa de 100% meta aramida con tejido tipo pijama color negro. El cuello de la capa deberá proporcionar interfaz adecuada con el liner para asegurar la no penetración de la humedad a través de la costura del cuello en el interior de la capa. El cuello de concha tiene dos piezas entre 2/4 "a ¾" gancho a lo largo del borde superior para la fijación del trazador de líneas. ✓ **TAPAS DE HOMBRO**: Una amplia área de entre 3" a 4" en la parte superior de los hombros que se extiende entre 5"a 6" desde la costura del cuello será tapada con cuero de vaca (color gris) para protección contra la abrasión resistencia y termal. ✓ **REFUERZO YUGO TERMICO**: una capa de entre 2.5 oz 3.0 oz/sq yd. Teflón tratada de meta aramida acolchado de tela de la capa exterior a dos capas de meta aramida/para aramida spunlace (Total peso entre +-6.0-6.8 oz/yd cuad.) se colocará entre la barrera de la humedad y forro térmico para protección térmica extra en una zona alta de calor y compresión de la capa. Deberá

	ser cosido en el interior de la parte superior de la espalda de forro térmico a través de la parte superior detrás de la espalda hombro y cuello costuras entre 6"a 7", en la parte superior de los hombros y la parte delantera aproximadamente entre 3" a 4" terminando en el hueco para el brazo. ✓ Clip para micrófono. ✓ Interior con cremallera forrado con material antihumedad de poli algodón ✓ **MANGAS**: Será de longitud completa y hombro inserto, de construcción de 2 paneles. La costura se colocará en el lado del codo, no directamente en la articulación. ✓ **REFUERZO CODO**: El área del codo deberá ser reforzado con cuero cerraje (negro) para abrasión, resistencia y protección térmica. ✓ **POZO DE MANGA**: Una combinación 3.0 oz/sq yd. Teflón tratada (meta aramida hecho girado acolchado de tela cara a dos capas de meta aramida/para aramida spunlace (Total peso +-6.0-6.8 oz/sq yd)) y se cose una capa transpirable líder de barrera de humedad 100% meta aramida tejido tipo pijama color negro (tipo 2F) de no más de 1" desde el extremo de la manga del trazador de líneas de combinación para formar una manga. Un complemento masculino y una.0.75" amplia tira del velcro FR será cosida en forma circunferencia completa al final de la térmica del trazador de líneas/100% aramida tejido tipo pijama líder de barrera de humedad para ayudar a asegurar el forro de combinación para el exterior. Esta manga también reducirá agua y materiales peligrosos entren en la manga cuando los brazos están en una posición elevada. ✓ **PULSERAS**: Una muñequera interna de mano consistirá en un elástico de para aramida de 2 capas de punto no menos de 8" que se extiende completamente sobre la palmera con un agujero. Pulseras será doble cosido y enlazado a la membrana de barrera y térmicos de humedad proporciona protección térmica y barra extendida. ✓ **CINTA REFLECTIVA**: Bicolor que deberá ser cosido con cuatro filas, doble pespunte 301, mínimo seis puntos/pulgada para fijación de ajuste más segura. La cinta será de 3" la misma que estará horadada en todo el cuerpo de la misma para que tenga una buena ventilación con triple franja (amarillo / plateada / amarillo) ✓ **FUELLE AXILAR**: Fuelle construido por debajo de las axilas se utilizará en todas las capas de la capa externa barrera de humedad y térmica del trazador de líneas garantiza libertad de máximo movimiento incluyendo movilidad de brazo completo cuando alcanza para arriba o adelante. Construcción de fuelles se extenderá a todas las capas internas y externa lo que hace posible el ajuste y la libertad de circulación, derivado de la construcción del fuelle exterior, pasen a través de las capas internas al cuerpo del portador. ✓ Dos bolsillos con forro de humedad de poli algodón, Velcro y agujeros de drenaje ✓ Escudetes y fuelles axilares. Diseño ergonómico debajo del brazo para dar mayor flexibilidad o movilidad del brazo. ✓ **CIERRE PRINCIPAL**: Un ala que mide no menos de 3" de

	ancho ni menos de 22" de longitud se fijará en el exterior de la parte derecha de la capa de apertura para la máxima protección térmica y claro drenaje. El revestimiento interior de la aleta de la tormenta será reunión de barrera de humedad que consiste de 15% para aramida / 85% Meta aramida con ajuga perforada no tejida que todos los requisitos para barreras de humedad intercalados entre dos capas de tela de la cáscara externa. ✓ **CONSTRUCCIÓN TÉRMICA DEL PANEL DE FRENTE**: Habrá una protección térmica y humedad continua alrededor del torso entero incluyendo la aleta. Para garantizar esta protección, así como reducir el potencial de absorción de la humedad interior del trazador de líneas, derecha e izquierda en las vistas delanteras de la cáscara externa capa deberán incorporar la tela exterior y barrera de humedad que se extiende desde el cuello al dobladillo. ✓ **CREMALLERA/GANCHO Y LAZO:** Consistirá en el cierre frontal de un 8.5 y 9 termoplástico cierre tal que rápido cierre y salida es posible, sin embargo la capa permanece firmemente cerrada durante el trabajo. El encierro de la aleta tormenta se compondrá de entre 1"a 1.5" de ancho Velcro accesorios con sujetador de gancho cosido en la parte frontal izquierda de la capa y el correspondiente lazo cosido en la parte interior de la aleta tormenta exterior. El cierre de velcro extenderá toda la longitud de la aleta de la tormenta exterior eliminando todo expuesto frontal. ✓ Bolsillo para radio estándar con barrera de humedad de poli algodón y orificio de drenaje. ✓ Gancho y correa para linterna ✓ Cierre interno largo de doble capa rematado en punta con Velcro. Cierre exterior con ganchos en forma de D. ✓ Todas las costuras en doble puntada con hilo de meta aramida. **NOTA: TODOS LOS REFUERZOS SON ELABORADOS EN CUERO COLOR NEGRO** ✓ Incluir hoja técnica o catálogo donde se evidencie las Especificaciones y características del ítem a adquirir.
GARANTÍA	5 años
PANTALÓN	
CANTIDAD	10
MARCA	POR ESPECIFICAR
MODELO	POR ESPECIFICAR
PROCEDENCIA	POR ESPECIFICAR
PARAMETRO	ESPECIFICACIÓN SOLICITADA
COLOR	CAQUI
AÑO DE FABRICACIÓN	MÍNIMO 2022
UNIDAD	UNIDAD

DESCRIPCIONES GENERALES	**CERTIFICACIONES:** ✓ Todas las prendas deben cumplir o superar los criterios establecidos en la presente edición NFPA 1971 EDICION 2018 o normas equivalentes estándar para prendas de protección para la lucha contra incendios estructurales. **CUBIERTA EXTERNA** ✓ META ARAMIDA IIIA de 6.5 oz/yd2 a 7.5 oz/yd2, 93% meta aramida, 5% para aramida, 2% será P-140, armadura llana, acabado resistente al agua. **BARRERA DE HUMEDAD** ✓ Sustrato E-89 Non-Woven laminado a una membrana PTFE transpirable, ligero; pesa 5.0 oz/sq yd. **FORRO TÉRMICO** ✓ Tela de cara de prisma puro 65% Meta-Aramid/20% FR Viscose/11% Nylon/4% Para-aramida (3.6 oz. / m2 yd.) acolchado Virgen 50% para-aramid/50% meta aramida bateo pesa aproximadamente 3.75 oz/sq yd. (Peso total +- 6.75 oz. / sq. yd.) **SISTEMA DE FORRO DESMONTABLE** ✓ El revestimiento de barrera térmica y de humedad será totalmente desmontable de la barrera exterior para facilitar la limpieza mediante el uso de gancho y bucle (velcro), cierres y broches de presión. Se proporcionara una cremallera termoplástica por cada frente, gancho y lazo (velcro) en el cuello a la interfaz con el cuello como gancho y lazo (velcro) y un broche a presión en cada extremo de la manga. **CONSTRUCCIÓN DEL PANTALÓN** El pantalón de estilo tradicional deberá ser de construcción de varias piezas y diseñado para interactuar con una capa de estilo tradicional no menos de 32" de longitud. Diseño será compatible con el exterior para que el trazador de líneas de la hebilla, no tirar o restringir de otro modo el movimiento del cuerpo. Para disuadir la absorción de la humedad hasta la pierna de forro térmico el fondo nueve pulgadas de cada térmico de la pierna deberá ser construida de entre 2.5 a 3.0 oz/sq yd. Teflón tratada (meta aramida hecho girado) acolchado de tela cara a dos capas de meta aramida/para aramida (Total peso entre 5.8 s +/- 6.0-6.8 oz./sq. yd)). La cintura de la línea de barrera internas deberá sujetarse con broches de presión a la banda de la cintura de la cáscara externa que cuando ponerse los pantalones una pierna no puede accidentalmente atrapado entre el exterior y sus interiores guarniciones a lo largo de la cintura y entre las piernas de las bragas. Para mayor protección térmica en la rodilla, una capa adicional de interrupciones entre 1.6"a 1/8" espesor, resistente al fuego espuma de célula cerrada deberá colocarse entre la barrera de la humedad y forro térmico.
	✓ **TOTALMENTE DESMONTABLE**: El revestimiento de

ESPECIFICACIÓN:	barrera térmicos y de humedad será totalmente desmontable desde el exterior para facilitar la limpieza mediante el uso de broches de presión. Ocho broches iguales deberán asegurar el forro de la pretina interior; dos lengüetas del broche de presión de cuero aseguren del trazador de líneas en cada extremo de la pierna. ✓ **SISTEMA**: Habrá una apertura en el sistema de bragas hacia el lado derecho de la cintura separando la barrera térmica y barrera de humedad, aproximadamente 10" de longitud. Esta apertura proporcionará la capacidad de invertir completamente el forro del pantalón para ver adecuadamente la integridad de todo el sistema. Habrá una pieza de entre 0.8"a 1 "x 2.5"a 3" FR bucle cosido a la barrera contra la humedad 3" encima del principio de apertura y un pedazo correspondiente de 0.9"a 1" x 2.5"a 3" gancho cosido en el interior de la capa exterior para asegurar una alineación correcta cuando se instala el sistema en el exterior. Este sistema de inspección del trazador de líneas completamente se oculta cuando el revestimiento esté correctamente instalado en el exterior. ✓ **CIERRE:** La capa externa tendrá un frente de bragueta superpuesto corriendo la longitud completa de la bragueta en el lado izquierdo. La aleta no será menos de entre 2"a 2.5" de ancho en la cintura. La parte inferior de la bragueta será reforzada con un remate de entre 40 a 42 puntadas. ✓ La solapa será material de la cubierta exterior, forrado con una tira de entre 3.0"a 3.5" material de barrera de humedad 100% meta aramida tejido tipo pijama color negro (tipo 2F) para prevenir la absorción. ✓ **GANCHO Y LAZO EN LA BRAGUETA /CREMALLERA PANTALONES CIERRE**: Cierre de pantalón será prestada por cremallera termoplástico 8 a 9. La marcha de la tormenta se celebrará cerrado a lo largo de su longitud por medio de un gancho y bucle sujetador cierre de 1.5" de ancho mínimo, a lo largo del borde de ataque para una distancia de no menos de 6" de la parte inferior de la bragueta encierro a la zona de la cintura para una alineación correcta y cierre seguro. Además, se colocará un broche de presión en el interior superior de la bragueta. ✓ **CONSTRUCCION DEL CIERRE FRONTAL**: El revestimiento de barrera térmicos y de humedad deberá ser construido con una extensión en el lado izquierdo en la cintura de todas las capas de la bragueta para asegurar una protección térmica y humedad continua. Esta superposición se colocará entre las capas de la bragueta de la tormenta exterior. Un 3/4" ancho x 9" largo gancho sujetador deberá ser cosido a la humedad barrera y térmicos del trazador de líneas a realizar el correspondiente cierre de lazo en la parte inferior de la bragueta de la tormenta exterior. ✓ **CINTURA**: La cintura de los pantalones deberá ser reforzada en el interior con dos capas de material no de tela de la cáscara externa menos de 1.5" de ancho. Se dio vuelta bajo la cintura del pantalón para proporcionar doble fuerza material con la pretina independiente, que luego será doble cosido en el exterior. Ocho botones de Liga deberán ser apropiadamente espaciados alrededor de la cintura para acomodar el uso de tirantes. ✓ **SISTEMA DE AJUSTE**: Se colocará un dispositivo de ajuste

	hacia el exterior a cada lado de las bragas. Cada correa de compensación estará compuesto de dos correas para el componente. La correa frontal será de entre 0.9"a 1" de ancho x 4.5"a 5" de largo, doblado por la mitad para formar un lazo y se colocará en el lado de las bragas por medio de barra dos tachuelas espaciadas entre 1.5"a 2" aparte. El bucle será orientadas hacia la parte posterior y sostenga un níquel plateado entre 0.9"a 1" asa de metal. La correa trasera será de 0.9"a 1" de ancho x 8.5"a 9" de largo de doble capas exterior material y gancho y bucle de presión. La parte trasera de entre 4"a 4.5" deberá ser cosida. La sección delantera de la correa deberá permanecer suelta y ser alineada de modo que se rosca a través de la asa de metal. Deberá contar con una pieza de 0.9" a 1 "x 2.5" a 3" gancho sujetador atado al extremo suelto de la correa para enganchar el correspondiente de entre 0.9"a 1 "x 4."a 4,5" fijador de bucle en el extremo de la correa para permitir el ajuste. ✓ **RODILLA**: La rodilla incorpora un diseño de confort y movilidad en todas las capas. Este diseño deberá permitir un movimiento natural de flexión de la rodilla. rodilla deberá ser material de cuero natural (gris) y medir entre 8"a 9" en la parte inferior, no menos de entre 6" a 7" en los lados y poco a poco aumentar entre 11" a 12" en el punto central en el vértice. Material de la cubierta exterior, recubierto de polímero aramida con las esquinas a inglete (gris) revestido meta aramida (negro). El ápice de la rodilla se permite por no menos de 1.0"a 1.5" de fuelle en el centro. La costura radial proporcionará un fuelle que la rodilla puede caer al rastrear, escalada, doblez, arrodillarse, etc. La parte inferior de la rodilla móvil se colocarán no menos de entre 9" a 10" de la banda caiga anatómicamente correcto. ✓ **REFUERZO DE RODILLA**: Además de refuerzo (negro), una capa de interrupciones entre 1/7 "a 1/8" espesor, ignífugo espuma de célula cerrada. El material del refuerzo será orientado entre el exterior y el refuerzo de inserción de la rodilla. ✓ **BASTA**: El área de banda de las bragas se refuerza con un enlace de división de refuerzo en cuero natural no menos de entre 1"a 2" de ancho total para mayor fuerza, resistencia a la abrasión y protección térmica. (Opción: tela de la cáscara externa, recubierto de polímero de aramida (gris).) Además, un 2"a 3 "x 2"a 3" ½ pieza de material de refuerzo deberá ser cosido en el área de la entrepierna de la pernera del pantalón por encima de la bocamanga del pantalón y por debajo de las bragas de corte, para proporcionar protección contra la abrasión adicional. El material utilizado deberá coincidir con el material utilizado en los puños de pantalones.

2	**ITEM**	**CASCO PARA INCENDIOS ESTRUCTURALES**
CANTIDAD		10
MARCA		POR ESPECIFICAR
MODELO		POR ESPECIFICAR
PROCEDENCIA		POR ESPECIFICAR

PARAMETRO	ESPECIFICACIÓN SOLICITADA
COLOR	NEGRO
AÑO DE FABRICACIÓN	MÍNIMO 2022
UNIDAD	UNIDAD
CERTIFICACIONES	Deben cumplir o superar los criterios establecidos en las normas NFPA 1971 EDICIÓN 2018 estándar para prendas de protección para lucha contra incendios estructurales o UNE-EN 443 cascos Para Bomberos u otra normativa equivalente
SISTEMA DE GESTIÓN DE IMPACTO	El sistema de gestión del impacto del casco estará compuesto por una carcasa exterior, una cubierta interna unitaria y una suspensión de la correa de la corona. Estos tres componentes, que trabajan juntos como un sistema, reducen la fuerza de un impacto en el casco y el portador del casco
CARCASA	La carcasa del casco deberá tener un estilo contemporáneo y será construido en termoplástico resistente al calor. Se añade el pigmento de color a la resina termoplástica como parte del proceso de fabricación que moldea el casco para ayudar a mantener su apariencia mediante el enmascaramiento de los chips y los arañazos que podrían ocurrir con el desgaste diario. El acabado del depósito deberá estar disponible en blanco, amarillo, rojo, negro, azul, naranja y-amarillo limón. El borde de la carcasa exterior deberá haber aluminio reforzado, canutillo de borde elastomérico que debe estar asegurado en la parte trasera del ala por un clip de acero inoxidable y anillo D se cierra con un remache de acero inoxidable. La cubierta interna será de diseño unitario, incorporando estructuras atenuantes de impacto y se construye de un matarial resistente al calor termoplástico. No se utilizarán uretano u otra espuma.
CORONA Y CORREA SUSPENSIÓN	La suspensión de la correa de la corona estará compuesto por dos correas de 3.4 "de nylon tejido unidos a cuatro teclas de nylon. Las claves se insertan en zócalos clave formados en la carcasa interior unitario.

RATCHET DIADEMA	El casco deberá tener una capacidad de encolado ajuste rápido por medio de un mecanismo de ajuste de trinquete unidos a un resistente al calor banda para la cabeza de nylon. La diadema se adjuntará a la cubierta interna unitaria por cuatro botones de acetato negro (dos frontales, dos traseros). La carcasa de trinquete deberá estar envuelta en una funda de cuero con respaldo acolchado para mejorar el ajuste y la comodidad en la nuca de la cabeza. Este cuero cubierto del trinquete se adjuntará por cuatro piezas de gancho de tipo velcro (tela adhesiva) y material de bucle para permitir la retirada para su limpieza y sustitución.
CARETA	La careta deberá ser elaborada en materiales termoplásticos de alta temperatura con recubrimiento duro de entre 3,8 a 4,2 " x 15" que se moldean en la posición de formado y diseñados para adaptarse a el contorno de la visera del casco. La careta deberá ser certificada para cumplir los requisitos ópticos de la norma ANSI / ISEA Z87.1-2010 estándar para los ojos y la protección de la cara. Cuando se monta, la careta deberá permitir una retracción mínima de 90º en la posición replegada. El casco deberá venir con un sistema de luces LED integrado en el casco, luces sobre puestas ajustadas con bandas no serán aceptada. El casco debe contar con luces led blancas en la parte frontal y una luz de tipo alerta en la parte trasera. Todo el sistema de luces debe estar certificado junto con el casco bajo la norma NFPA 1971-2018 o su similar Deberá traer en la parte frontal del casco el logo impreso del Cuerpo de Bomberos Portoviejo, no se aceptarán Sticker ni calcomanías

3	ITEM	GUANTES PARA INCENDIOS ESTRUCTURALES
CANTIDAD		90
MARCA		POR ESPECIFICAR
MODELO		POR ESPECIFICAR
PROCEDENCIA		POR ESPECIFICAR
PARAMETRO		ESPECIFICACIÓN SOLICITADA
COLOR		NEGRO O CAQUI
AÑO DE FABRICACIÓN		MINIMO 2022
UNIDAD		UNIDAD
CUMPLIMIENTO DE NORMATIVA		Los guantes de protección contra incendios estructurales deberán cumplir con la Normativa NFPA 1971 edición 2018 o normativa equivalente.
CAPAS		Los guantes estarán fabricados de la siguiente manera: Deberá estar construido al menos de trescapas. La capa exterior deberá ser de cuero tratado, pudiendo tener partes textiles anti flama e ignifuga. Debe tener una barrera 100% contra humedad y agua, la cual debe ser transpirable con protección de patógenos, líquidos y vapores calientes, barrera térmicade materiales resistentes al calor. Presentará características óptimas para protección térmica y contra impactos en áreas de alto calor y abrasión. El forro debe ser unido y cosido para garantizar una colocación y remoción eficiente que evitan la extracción del forro. Que mantenga refuerzo en el dorso de la mano para mayor resistencia pero que conserve su flexibilidad. La palma de la mano deberá tener un refuerzo que no permita quemaduras ni cortaduras por objetos filos. Debe mantener refuerzos acolchados en las muñecas para un mejor agarre al momento de colocarse los guantes. El guante deberá mantener las propiedades luego de su utilización en eventos extremos con agua, radiación, fuego, químicos y conservará sus propiedades y ergonomía iniciales, sin afectar su movilidad. Deberá mantener un bucle para colgar, este deberá estar elaborado de igual manera en material ignífugo y resistente.

HILO	Fabricado con hilo 100% ignifugo
TALLA	El oferente deberá disponer de las siguientes tallas: XS, S, XM, M, L, XL, XXL, XXXL y XXXXL o el equivalente numérico 7, 8, 9, 10, 11,12 y 13. El contratista deberá realizar la toma de tallaje personalizada acorde lo estipulado en la Normativa NFPA 1971 edición 2018 o su equivalente, misma que se deberá realizar en coordinación con el administrador del contrato, en un plazo no mayor a 20 días, después de suscrito el contrato.
ETIQUETADO E INFORMACIÓN	Cada par de guantes contará con una etiqueta de fábrica donde constará almenos: - Certificación de la Normativa aplicable - Características y materiales de fabricación. - Año de fabricación - País de procedencia.

4	**ITEM**	**CAPUCHA (MONJA) PARA INCENDIOS ESTRUCTURALES**
CANTIDAD		90
MARCA		POR ESPECIFICAR
MODELO		POR ESPECIFICAR
PROCEDENCIA		POR ESPECIFICAR
PARAMETRO		ESPECIFICACIÓN SOLICITADA
COLOR		NEGRO
AÑO DE FABRICACIÓN		MÍNIMO 2022
UNIDAD		UNIDAD
DESCRIPCION GENERAL.		Debe contener el siguiente material en su construcción y estar certificado conforme a NFPA 1971-2018 o su similar. Presentar certificado de cumplimiento de la norma NFPA emitida por organismo avalado. Modelo de capucha pecho y hombros Detalles de diseño: costura central con capucha de 3-4 capas y babero de 2-3 capas. Longitud total: 21-22" " Tamaño: Universal Tejido: 90-93% Meta-Aramida, 5-8% Para-Aramida, 2-5% antiestático Color: Negro. Peso: 220-240 g / m2 Anticancerígena
DISEÑO		Monja ignifuga de doble tela elastizada para proporcionar mayor seguridad y protección a la cara y cuello. Costuras de seguridad en hilo de Kevlar y de alta calidad cómoda para el cuello y nuca. La monja ignifuga protección personal deberá cumplir con las siguientes especificaciones: − La monja deberá ser ignifugas de dos capas para la

	protección de cara, cuello, oídos, nariz frente al riesgo de radiación por calor y llamas en ambientes térmicos potencialmente explosivos y condiciones ambientales variables. − Deberá disponer de una composición que garantice las condiciones de confort y seguridad del personal de bomberos y contemple las siguientes características: - Meta aramidas: mínimo 50% - Viscosa ignifuga: máximo 35% - Para aramidas: mínimo 1% - Elastano: mínimo 2% - Fibra de carbono P-140: mínimo 1% − Debe tener una masa laminar mínima de 200 g/m2. − Debe tener unas dimensiones mínimas de: - Ancho: 35 cm - Alto: 45 cm − Debe suministrarse en talla única, pudiendo ajustarse a las diferentes tipologías faciales gracias a su elasticidad. − Deberá cumplir con las normativas aplicables. − La disposición de la monja será de color negra en relación a la característica requeridas

5	**ITEM**	**BOTAS PARA EL COMBATE DE INCENDIOS Y RESCATE PARA BOMBEROS**
CANTIDAD		10
PROCEDENCIA		POR ESPECIFICAR
PARAMETRO		ESPECIFICACIÓN SOLICITADA
COLOR		NEGRO
AÑO DE FABRICACIÓN		MÍNIMO 2022
CERTIFICACIONES		Deberán cumplir o superar los criterios establecidos en las normas NFPA 1971 EDICION 2018, norma similar estándar para prendas de protección para lucha contra incendios estructurales TIPO 2.
DESCRIPCIÓN GENERAL		Botas de piel hidrófuga y transpirable de primera calidad, alta seguridad para Bomberos (Polivalente: incendios, rescate, estructural, trafico, forestal, paramédicos).
ESPECIFICACIONES TÉCNICAS		**CORTE:** ✓ Piel flor (2,2 A 2,4 mm de grosor). ✓ Resistente al agua (sin penetración de agua en 180 min). ✓ Traspirable (coeficiente de vapor de agua >50 mgrs /cm^2).

	MEMBRANA INTERIOR: Membrana de 3 a 4 capas, IMPERMEABLE y TRANSPIRABLE (Coeficiente de vapor de agua: > 50 mgrs/cm^2), con una construcción tipo calcetín en 3 dimensiones (laterales, arriba y abajo) Alta resistencia a la abrasión (>500.000 ciclos). **Plantilla:** Preformada anatómicamente. Antibacteriana (carbón activo). Gran absorción de energía y recuperación. **Plantilla protección:** La plantilla anti-perforación no metálica, resiste a las llamas y altas temperaturas, protegiendo de riesgos térmicos de hasta 400 grados. Textil de Polyester de alta tenacidad (>1300Nm resistencia). Similar al para-aramida o meta-aramida. **Suela:** ○ Ligera. ○ Flexible. ○ Antiestática. ○ Dieléctrica ○ Resistente al fuego. ○ Fabricada de caucho nitrilo y poliuretano o materiales de calidad similar. ○ Resaltes antideslizamiento. ○ Resistente a hidrocarburos. ○ Gran tracción. ○ Resistente a químicos **Puntera:** Hecha de FIBRA DE CARBÓN, que cumpla con las normas EN-ISO 20344 and IN ISO 20345 standard o con normas similares. Capaz de soportar un choque con un nivel de energía de entre 180 a 220 julios y una compresión de entre 14 a 16 KN. Protección exterior de caucho anti abrasión. Debe tener características de aislante térmico, resistente al fuego y a la abrasión, con propiedades de agarre y protección, resistencia al deslizamiento, aislamiento al frio, resistente a químicos e hidrocarburos. **Hilos:** Doble cosido de para-aramida o aramida Hidrófugada. **Partes reflectantes:** Reflectivos Resistentes al fuego ubicados en lugares visibles de la bota. **Altura:** Entre 26 a 30 cm ± 5%. **Peso:** Entre 1,8 a 2.20 kg ± 5%. **Tobillo:** Protección de tobillo con reflectante ignifugo. Doble cosido. Sistema de Protección de Tobillo con almohadillas redondas externas de caucho. Almohadillas internas de plástico, anti deformantes, las esponjas deben absorber impactos externos y la compresión interna.

	Flexión trasera: - Tamaño de entre 1.65" a 1.80 x 2.50-2.60" - Permite comodidad. - Cosido de aramida o para-aramida. - Tiradores laterales mayores de 2.75" para mejor entrada de pie, un par por cada bota **Antiestática:** Botas tiene que evitar o ayudar a prevenir o eliminar la electricidad estática para la protección propia, previniendo así de daños por cualquier descarga electrostática. **Características:** - Sistema de Transpiración por Flujo de Aire, esponjas transpirables con micro poros, forro extra transpirable debe permitir la entrada de aire fresco y la salida de evaporación de la humedad (vapor y sudor). - Tiradores para Ambas Manos; diseñados con 2 tiradores en ambos lados de cada bota, uno por cada mano. - Ajuste Interno Acolchado, que sujete el pie en la zona del tobillo proporcionando un mejor ajuste, reduciendo movimientos internos en la bota y evitar así heridas por abrasión. - Sistema de Flexión Natural: que permita que la flexión al caminar o usarlas y se haga de manera natural como si no llevara la bota, sin forzar el pie en ningún momento. - Membrana IMPERMEABLE y TRANSPIRABLE con una construcción de calcetín en 3 Dimensiones (laterales, arriba y abajo).

5. **ADJUDICACIONES SIMILARES REALIZADAS EN LOS DOS ÚLTIMOS AÑOS.**

- **PROCEDIMIENTOS REALIZADOS POR EL CUERPO DE BOMBEROS PORTOVIEJO.**

Palabra clave: "EQUIPOS"

Septiembre 2020 – diciembre 2020.

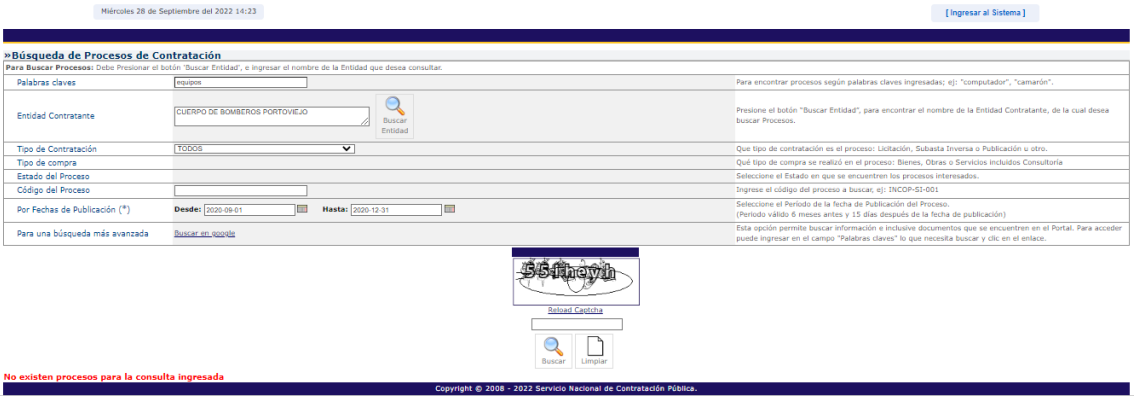

Enero - junio 2021.

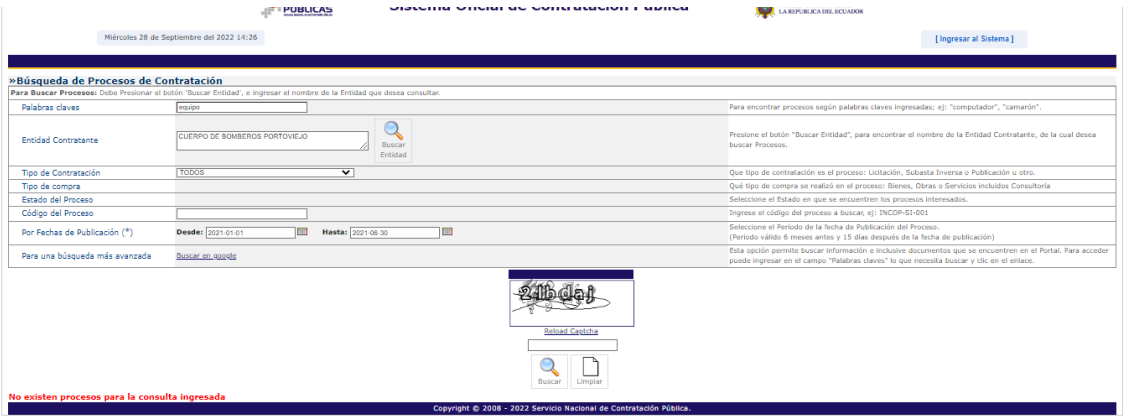

Julio– diciembre 2021.

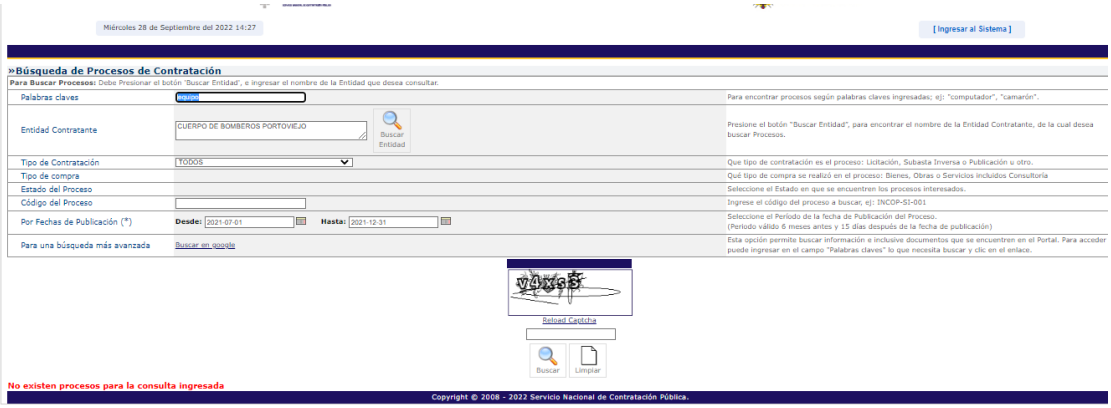

Enero - junio 2022.

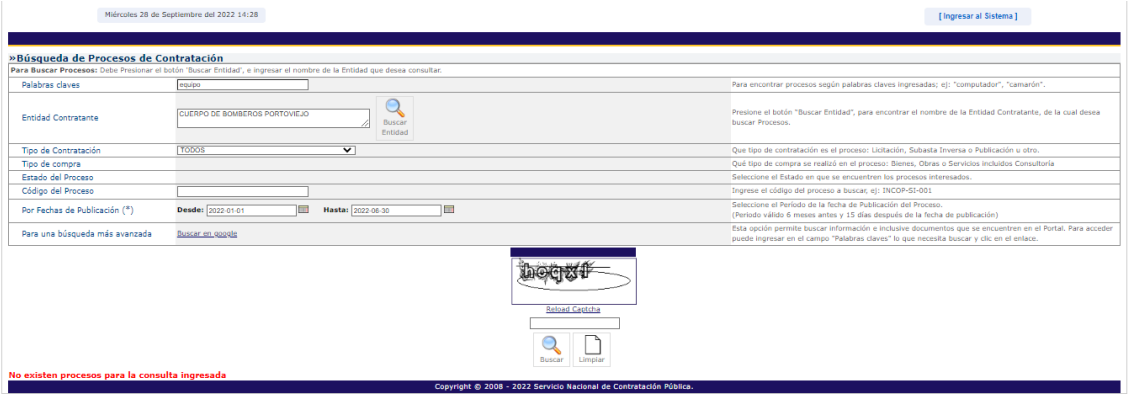

Julio – Septiembre 2022.

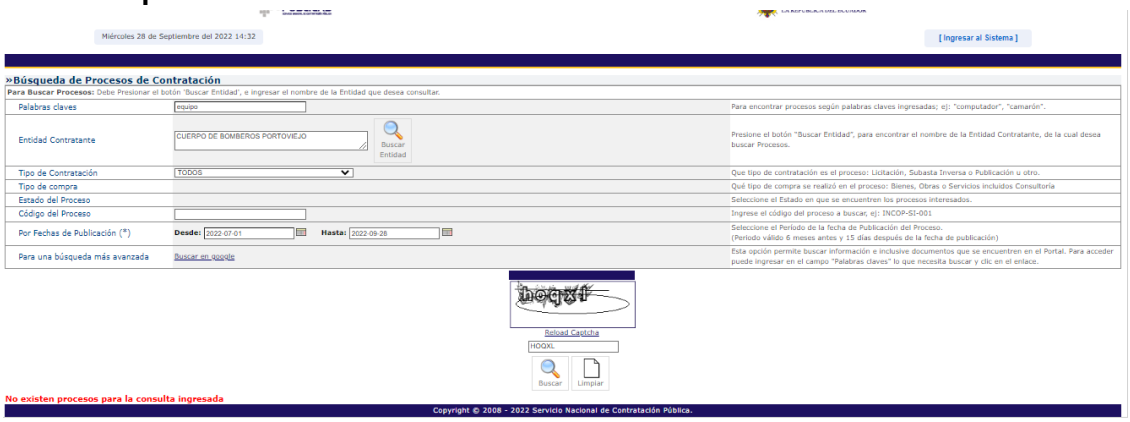

Resumen: Una vez realizada la búsqueda de procedimiento de adjudicaciones similares realizadas por el Cuerpo de Bomberos Portoviejo "Crnl. José Antonio María García Pinoargote" en los dos (2) últimos años, se determina que no se han realizado procedimientos de contratación de similares características al solicitado en el presente objeto de contratación.

- **PROCEDIMIENTOS REALIZADOS POR OTRAS ENTIDADES.**

Palabra clave: "EQUIPOS DE PROTEC"

Septiembre 2020 – diciembre 2020.

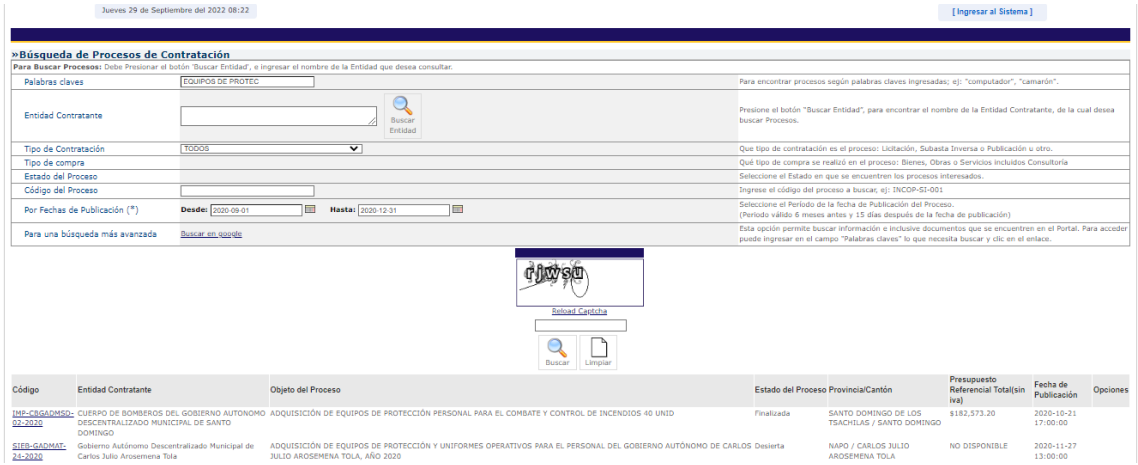

SIE-CBDMQ-084-2020	CUERPO DE BOMBEROS DEL DISTRITO METROPOLITANO DE QUITO	ADQUISICIÓN DE EQUIPOS DE PROTECCIÓN PARA RESPUESTA DE EMERGENCIAS DE MATERIALES PELIGROSOS	Finalizada	PICHINCHA / QUITO	$140,540.62	2020-10-02 13:00:00
SIE-CEE-037-2020	CUERPO DE INGENIEROS DEL EJERCITO	ADQUISICIÓN DE EQUIPOS DE PROTECCIÓN PERSONAL PARA LOS CONTRATOS LAB 2018236, LAB 2019175, TRA 2019018 DE LA COMPAÑÍA DUCTOS Y REFINERÍA	Finalizada	PICHINCHA / QUITO	$231,072.98	2020-11-27 13:00:00
SIE-CNELGLR-043-20	EMPRESA ELÉCTRICA PÚBLICA ESTRATÉGICA CORPORACIÓN NACIONAL DE ELECTRICIDAD CNEL EP	GLR REPOTENCIACIÓN DE RECTIFICADORES PARA EL SISTEMA DE RESPALDO Y ALIMENTACIÓN DE EQUIPOS DE PROTECCIÓN Y TELECOMUNICACIONES PARA SUBESTACIONES OP GD	Ejecución de Contrato	GUAYAS / GUAYAQUIL	$179,330.00	2020-11-25 20:00:00
SIE-ELEPCO-046-2020	EMPRESA ELECTRICA PROVINCIAL COTOPAXI S.A.	ADQUISICIÓN DE EQUIPOS DE PROTECCIÓN PERSONAL.	Adjudicado - Registro de Contratos	COTOPAXI / LATACUNGA	$28,024.25	2020-10-05 20:00:00
SIE-EMASEOEP-32-2020	EMPRESA PUBLICA METROPOLITANA DE ASEO	ADQUISICIÓN DE EQUIPOS DE PROTECCIÓN PERSONAL PARA LA EMPRESA PÚBLICA METROPOLITANA DE ASEO	Finalizada	PICHINCHA / QUITO	$218,888.79	2020-12-28 20:00:00
SIE-EMRAQ-006-2020	EMPRESA PUBLICA METROPOLITANA DE RASTRO QUITO	Equipos de protección personal para el personal de la Empresa Pública Metropolitana de Rastro Quito	Finalizada	PICHINCHA / QUITO	$29,380.71	2020-09-30 16:00:00
SIE-GAD-I-027-2020	GOBIERNO AUTONOMO DESCENTRALIZADO DE SAN MIGUEL DE IBARRA	"ADQUISICIÓN DE EQUIPOS PROTECCIÓN PERSONAL"	Finalizada	IMBABURA / IBARRA	$9,189.68	2020-12-21 15:00:00
SIE-GADMAA-007-2020	GOBIERNO AUTONOMO DESCENTRALIZADO MUNICIPAL DE ANTONIO ANTE	ADQUISICIÓN DE EQUIPO DE PROTECCIÓN PERSONAL PARA LOS FUNCIONARIOS DEL GAD MUNICIPAL DE ANTONIO ANTE	Finalizada	IMBABURA / ANTONIO ANTE	$47,376.53	2020-12-15 18:00:00
SIE-GADMC-009-2020	GOBIERNO AUTONOMO DESCENTRALIZADO MUNICIPAL DE CASCALES	ADQUISICIÓN DE EQUIPO DE PROTECCIÓN PERSONAL PARA EL GAD MUNICIPAL DE CASCALES, EXPUESTOS A FACTORES DE RIESGO LABORALES.	Adjudicado - Registro de Contratos	SUCUMBIOS / CASCALES	$44,989.50	2020-11-30 15:00:00
SIE-GADMCIS-038-2020	GOBIERNO AUTONOMO DESCENTRALIZADO MUNICIPAL DEL CANTON LA JOYA DE LOS SACHAS	ADQUISICIÓN DE EQUIPOS DE PROTECCIÓN PARA LOS TRABAJADORES Y TÉCNICOS DE LAS DIRECCIONES DE: AMBIENTE, ALCANTARILLADO Y AGUA POTABLE, OBRAS PÚBLICAS, DESARROLLO ECONÓMICO PRODUCTIVO, PLANIFICACIÓN, GUARDIAS MUNICIPALES Y POLICÍAS MUNICIPALES DEL GADMCJS	Finalizada	ORELLANA / LA JOYA DE LOS SACHAS	$69,415.60	2020-11-23 15:00:00
SIE-GADMCM-18-2020	MUNICIPIO DE MEJIA	ADQUISICIÓN DE EQUIPOS DE PROTECCIÓN PERSONAL PARA LOS TRABAJADORES DEL GAD MUNICIPAL DEL CANTÓN MEJÍA	Finalizada	PICHINCHA / MEJIA	$83,872.04	2020-11-05 16:00:00
SIE-GADM-Z-R01-2020	GOBIERNO AUTONOMO DESCENTRALIZADO MUNICIPAL DE ZARUMA	ADQUISICIÓN DE EQUIPOS DE PROTECCIÓN PERSONAL PARA LOS SERVIDORES DEL GAD MUNICIPAL DE ZARUMA, COMO MEDIDA PREVENTIVA ANTE EL RIESGO DE CONTAGIO POR COVID-19	Ejecución de Contrato	EL ORO / ZARUMA	$11,543.47	2020-09-29 17:00:00
SIEGADPO-TH-128-2020	GOBIERNO AUTONOMO DESCENTRALIZADO DE LA PROVINCIA DE ORELLANA	ADQUISICIÓN DE EQUIPOS DE PROTECCIÓN PERSONAL PARA EL PERSONAL OPERATIVO DE LAS COORDINACIONES GENERALES DE ADMINISTRATIVO, TALENTO HUMANO, GESTIÓN AMBIENTAL Y PLANIFICACIÓN DEL GOBIERNO AUTÓNOMO DESCENTRALIZADO DE LA PROVINCIA DE ORELLANA, AÑO 2020	Finalizada	ORELLANA / FRANCISCO DE ORELLANA	$22,353.35	2020-11-16 13:00:00
SIE-GADPOTH-139-2020	GOBIERNO AUTONOMO DESCENTRALIZADO DE LA PROVINCIA DE ORELLANA	ADQUISICIÓN DE EQUIPOS DE PROTECCIÓN PERSONAL PARA LA EJECUCIÓN PLAN DE PREVENCIÓN Y PROTECCIÓN DE LOS SERVIDORES Y TRABAJADORES FRENTE AL CORONAVIRUS (COVID 19) DENTRO DE LAS INSTALACIONES DEL GOBIERNO AUTÓNOMO DESCENTRALIZADO DE LA PROVINCIA DE ORELLANA	Desierta	ORELLANA / FRANCISCO DE ORELLANA	NO DISPONIBLE	2020-11-16 13:00:00
SIEGADPO-TH-180-2020	GOBIERNO AUTONOMO DESCENTRALIZADO DE LA PROVINCIA DE ORELLANA	ADQUISICIÓN DE EQUIPOS DE PROTECCIÓN PERSONAL PARA LA EJECUCIÓN PLAN DE PREVENCIÓN Y PROTECCIÓN DE LOS SERVIDORES Y TRABAJADORES FRENTE AL CORONAVIRUS (COVID 19) DENTRO DE LAS INSTALACIONES DEL GOBIERNO AUTÓNOMO DESCENTRALIZADO DE LA PROVINCIA DE ORELLANA	Desierta	ORELLANA / FRANCISCO DE ORELLANA	NO DISPONIBLE	2020-12-02 17:00:00
SIE-GADPSDT-23-2020	GOBIERNO AUTONOMO DESCENTRALIZADO PROVINCIAL DE SANTO DOMINGO DE LOS TSACHILAS	ADQUISICION DE EQUIPOS DE PROTECCION PERSONAL PARA EL PERSONAL ADMINISTRATIVO Y OPERATIVO DE LA LOSEP Y LOS TRABAJADORES BAJO EL REGIMEN DEL CODIGO DE TRABAJO DEL GADPSDT	Finalizada	SANTO DOMINGO DE LOS TSACHILAS / SANTO DOMINGO	$45,311.28	2020-12-31 12:30:00
SIE-HGADPCH-062-2020	HONORABLE GOBIERNO AUTONOMO DESCENTRALIZADO DE LA PROVINCIA DE CHIMBORAZO	ADQUISICIÓN DE EQUIPOS DE PROTECCIÓN PERSONAL PARA ENFRENTAR LA EMERGENCIA COVI-19 PARA USO DE LOS TRABAJADORES Y SERVIDORES PÚBLICOS DEL GOBIERNO AUTÓNOMO DESCENTRALIZADO DE LA PROVINCIA DE CHIMBORAZO PARA LOS MESES DE JUNIO-DICIEMBRE	Desierta	CHIMBORAZO / RIOBAMBA	NO DISPONIBLE	2020-12-16 17:00:00
SIE-UTN-ADQ-32-2020	Universidad Técnica del Norte	ADQUISICIÓN DE EQUIPOS DE PROTECCIÓN PERSONAL PARA FUNCIONARIOS EXPUESTOS A FACTORES DE RIESGOS EN LOS DIFERENTES PUESTOS DE TRABAJO EN LA UNIVERSIDAD TÉCNICA DEL NORTE	Finalizada	IMBABURA / IBARRA	$30,711.18	2020-10-16 13:00:00

Procesos del 1 al 20 de 26

De la búsqueda realizada de procesos adjudicados similares de otras entidades, comprendidos de los meses de septiembre 2020 a diciembre de 2020 se obtuvieron los siguientes resultados:

- **CÓDIGO: IMP-CBGADMSD-02-2020, OBJETO DE CONTRATACIÓN: ADQUISICIÓN DE EQUIPOS DE PROTECCIÓN PERSONAL PARA EL COMBATE Y CONTROL DE INCENDIOS 40 UNID.**

Realizar la "ADQUISICIÓN DE EQUIPOS DE PROTECCIÓN PERSONAL PARA EL COMBATE Y CONTROL DE INCENDIOS 40 UNID.", y distribuirlos al personal operativo de todas las estaciones del CB-GADM-SD, de conformidad al siguiente detalle:

ESPECIFICACIONES CB-GADM-SD	
PARÁMETROS	**ESPECIFICACIONES**
1.1 CARACTERÍSTICAS Y DESCRIPCIÓN GENERAL	
Descripción del conjunto	El equipo de protección personal a presentarse estará conformado por 1 chaquetón, 1 pantalón con sus respectivos sistemas de sujeción (tirantes).
Cantidad	40
Color	Khaki
Funcionalidad	El equipo de protección personal debe ser diseñado cumpliendo criterios técnicos ergonómicos y proporcionará un desempeño de protección térmica mínimo de 35 TPP (Thermal Protective Performance, sus siglas en ingles) y capacidad de pérdida de calor mínimo 205 THL (Total Heat Loss, sus siglas en inglés).
Certificaciones	El conjunto (Pantalón, chaquetón y tirantes), así como todas sus capas deberán estar certificados bajo la norma NFPA (National Fire Protection Association) 1971, Edición 2018 o EN 469 última edición y certificado por un cuerpo certificador como UL, SEI y/o su equivalente. El oferente debe presentar carta del fabricante directo donde conste que tiene su respaldo en el servicio técnico y post venta debidamente legalizado.
Resistencia de calor conductiva y compresiva (CCHR)	Existirá un área de compresión de al menos 4 pulgada x 4 pulgadas en los hombros y los codos que proporcionen como mínimo 25 CCHR (Conductive and Compressive Heat Resistance) sobre 2 por pulgada cuadrada, y un mínimo de 6 pulgadas X 6 pulgadas de áreas en la rodilla que proporcionen 25 CCHR (sobre 8 psi). Las tres áreas de compresión serán elaboradas con materiales de fibras resistentes a altas temperaturas

1.1.1 DISEÑO Y ELABORACIÓN DEL CHAQUETÓN						
Elaboración del Chaquetón	El cuerpo de la capa externa será elaborado de 2 o más paneles (frontales y traseros), será unido por un doble cosido mínimo usando hilo de meta-aramida. El chaquetón medirá al menos 32".					
Tallas	La talla en los chaquetones permitirá la variación en incremento de 2 pulgadas en el pecho y 1 pulgada en la longitud de la manga.					
	XS/EP	P	M/M	L/G	XL/EG	2XL/2EG
	30"	34"	38"	42"	46"	50"
	32"	36"	40"	44"	48"	52"
	El contratista realizara la toma de medidas correspondiente a fin de verificar la talla de los usuarios.					
Elaboración del sistema interior	El forro térmico será cosido a la barrera o adherido por calor de humedad en su perímetro. Habrá una capa interna adicional cosida en el área de hombros para protección y aislamiento adicional. El sistema interior (forro térmico y barrera de humedad) será completamente desmontable del chaquetón.					
Apertura de inspección	El sistema interior deberá tener una abertura de inspección de al menos 10 pulgadas.					
Arnés de arrastre para rescate	Un aparato removible de arrastre para rescate de bomberos será instalado en cada chaquetón, este sistema deberá cumplir con la normativa solicitada.					

	Deberá permitir acoplar otros accesorios como protección ocular secundaria.
1.4 GUANTES CONTRA INCENDIOS	
Cantidad	40 pares
Diseño	El guante estará fabricado de varias capas, capa exterior de cuero tratado con textil antiflama, barrera contr humedad y transpirable con protección de patógenos, líquidos y vapores calientes, barrera térmica d materiales resistentes al calor. Presentará características óptimas para protección térmica y contra impacto en áreas de alto calor y abrasión. El forro debe ser unido y cosido para garantizar una colocación y remoción eficientes que evitan extracción del forro.
Talla	Los guantes deben ofrecer libertad y movimiento por lo que el contratista realizará el tallaje correspondient a fin de verificar la talla de los usuarios.
Certificaciones	Los guantes de protección contra incendios estructurales deberán estar certificados bajo la norma NFP. 1971, Edición 2018 o EN 469 última edición y certificado SEI Safety Equipment Institute, Underwritin Laboratories UL y/o similares.
Etiquetado e información	Cada guante contará con una etiqueta agregada de manera permanente. Debe venir con el etiquetad correcto de la normativa INEN para la importación. Etiqueta de cumplimiento de la normativa NFPA 1971 ED. 2018 o EN 469 última edición. No remover la etiqueta Importante: El trámite de aprobación del etiquetado por parte del INEN es de exclusiva responsabilidad d oferente adjudicado, el CUERPO DE BOMBEROS DEL GOBIERNO AUTÓNOM DESCENTRALIZADO MUNICIPAL DE SANTO DOMINGO, no intervendrá ni asumirá responsabilida alguna en dicho trámite.
1.5 BOTAS DE PROTECCIÓN CONTRA INCENDIOS (CUERO)	
Cantidad	40 Pares
Material de fabricación	Grosor del cuero entre 2,0 – 2.2 mm con caña que permita mayor protección, tiene que ser antiestática. Las botas de protección contra incendios deben ser resistente al calor no deben derretirse ni separarse su componentes deben permanecer funcionales y no debe mostrar penetración de agua. Las botas de protección contra incendios deben ser diseñadas con material ignífugo resistente al agu fuego, químicos, cortaduras, punciones.
Forro interior	Laminado en mínimo 3 capas, las mismas que deben ser impermeable y transpirable. Protección contra penetración de sangre y otros fluidos corporales.
Entresuela	En material vellón o superior que absorbe la humedad.
Suela	Las botas de protección contra incendios de goma / poliuretano deben ser diseñadas con suela gran tracció y resistente a la abrasión, aceites, fuego, electricidad y químicos. Diseño deportivo y contorno robusto tan para calle, terreno y frío.
Plantilla	Debe ser amortiguadora, hidrófuga y antibacteriana.
Punta de seguridad	Las punteras del calzado deben resistir la corrosión, impactos y compresiones fabricado en TPU o material superiores.
Sistema de	

Etiquetado e información	Etiqueta de cumplimiento de la normativa NFPA 1971 ED. 2018 o EN 469 última edición. No remover la etiqueta Importante: El trámite de aprobación del etiquetado por parte del INEN es de exclusiva responsabilidad de oferente adjudicado, el CUERPO DE BOMBEROS DEL GOBIERNO AUTÓNOM DESCENTRALIZADO MUNICIPAL DE SANTO DOMINGO, no intervendrá ni asumirá responsabilida alguna en dicho trámite.
1.3 CASCOS DE PROTECCIÓN CONTRA INCENDIOS	
Cantidad	40
Color	A convenir con la entidad contratante
Diseño	Los cascos para combate de incendio estructural deben consistir como mínimo de los siguiente componentes de ensamble: un caparazón, un sistema de absorción de energía, un sistema de retención, cint fluorescente y reflectiva, cubierta de orejas y gafas. Los cascos no deben tener aberturas que penetren el caparazón, diferentes a las que proporciona e fabricante para montar los sistemas de absorción de energía, los sistemas de retención y los accesorios. La cubierta del casco debe ser fabricado con material resistente a golpes, a punciones, altas temperaturas sustancias químicas y no se fundirá, goteara ni encenderá. Material de la cubierta interna será de nylon contra impactos, resistente al calor sin uretano u otra espuma. El casco a nivel interior debe ajustarse a cualquier mascarilla facial de equipo de aire comprimido. Multipropósito para bomberos.
Gafas	El casco estará provisto de unas gafas de protección con aprobación para incendios estructurales.
Cinta reflectiva	El casco debe tener cinta fluorescente y reflectiva en el caparazón para cumplir con los requisitos de NFP 1971, edición 2018 o EN 469 última edición.
Talla	Debe contar con sistema de ajuste para diferentes tallas.
Certificaciones	Los cascos deberán estar certificados bajo la norma NFPA 1971, Edición 2018 o EN 469 última edición certificado por organismos internacionales de certificación como (SEI Safety Equipment Institute Underwriting Laboratories UL) y/o similares.

RESUELVE:

Artículo 1.- ADJUDICAR al proveedor **GLOBAL FIRE STATION,** para la **"ADQUISICIÓN DE EQUIPOS DE PROTECCIÓN PERSONAL PARA EL COMBATE Y CONTROL DE INCENDIOS 40 UNID",** por un valor de **$176.900.00 (CIENTO SETENTA Y SEIS MIL NOVECIENTOS CON 00/100 DÓLARES DE LOS ESTADOS UNIDOS DE AMÉRICA).** Cuyo plazo de ejecución del proceso es de **120** días a partir de la firma del contrato.

N° DE FACTURA 216620	FECHA 10 DE NOVIEMBRE DEL 2021	VENCIMIENTO CONTRATO	
N° DE REFERENCIA Santo Domingo	FORMA DE PAGO Transferencia		
DE GLOBAL FIRE STATION INC 11041 SW 16th Manor Davie 33324 Estados Unidos Tax Reg. No.: 352193443	PARA CUERPO DE BOMBEROS DEL GOBIERNO AUTONOMO DESCENTRALIZADO MUNICIPAL DE SANTO DOMINGO AV. JACINTO CORTEZ Y JORGE ICAZA SANTO DOMINGO Ecuador	Total a pagar $176,900.00	
FACTURA COMERCIAL/INVOICE			
DESCRIPCIÓN	CANTIDAD	PRECIO ($)	IMPORTE ($)
TRAJE DE BOMBERO PARA COMBATE Y CONTROL DE INCENDIOS LION (CHAQUET ACCESORIOS CLIP PARA LINTERNA, LEYENDA)	40	1.702,50	68.100,00
TRAJE DE BOMBERO PARA COMBATE Y CONTROL DE INCENDIOS LION (PANTALON) Y TIRANTES)	40	1.462,50	58.500,00
MONJA DE PROTECCION FACIAL PARA BOMBEROS	40	42,50	1.700,00
CASCO PARA BOMBERO	40	420,00	16.800,00
GUANTE PARA BOMBERO	40	155,00	6.200,00
BOTAS PARA BOMBEROS	40	640,00	25.600,00
Total (USD):			176.900,00 $

Fecha de adjudicación	23 de noviembre de 2020
Valor adjudicación	$ 176.900.00 más IVA.
Análisis	Del procedimiento adjudicado con código: IMP-CBGADMSD-02-2020, realizado por el Cuerpo de Bomberos de Santo Domingo, se evidencia que los trajes de Bomberos para incendio estructurales tienen características similares a los requeridos por esta entidad, al igual que el casco, las capuchas o monjas y los guantes, sin embargo las botas difieren en diseño y composición a los requerido, por tanto se consideran para el cálculo de la inflación acumulada a excepción de las botas.

Enero 2021 – junio 2021.

Jueves 29 de Septiembre del 2022 09:09 [Ingresar al Sistema]

»Búsqueda de Procesos de Contratación

Para Buscar Procesos: Debe Presionar el botón 'Buscar Entidad', e ingresar el nombre de la Entidad que desea consultar.

Palabras claves	EQUIPOS DE PROTEC	Para encontrar procesos según palabras claves ingresadas; ej: "computador", "camarón".
Entidad Contratante	Buscar Entidad	Presione el botón "Buscar Entidad", para encontrar el nombre de la Entidad Contratante, de la cual desea buscar Procesos.
Tipo de Contratación	TODOS	Que tipo de contratación es el proceso: Licitación, Subasta Inversa o Publicación u otro.
Tipo de compra		Qué tipo de compra se realizó en el proceso: Bienes, Obras o Servicios incluidos Consultoría
Estado del Proceso		Seleccione el Estado en que se encuentren los procesos interesados.
Código del Proceso		Ingrese el código del proceso a buscar, ej: INCOP-SI-001
Por Fechas de Publicación (*)	**Desde:** 2021-01-01 **Hasta:** 2021-06-30	Seleccione el Período de la fecha de Publicación del Proceso. (Periodo válido 6 meses antes y 15 días después de la fecha de publicación)
Para una búsqueda más avanzada	Buscar en google	Esta opción permite buscar información e inclusive documentos que se encuentren en el Portal. Para acceder puede ingresar en el campo "Palabras claves" lo que necesita buscar y clic en el enlace.

Reload Captcha

Buscar Limpiar

Código	Entidad Contratante	Objeto del Proceso	Estado del Proceso	Provincia/Cantón	Presupuesto Referencial Total(sin iva)	Fecha de Publicación	Opciones
GADMCM-SIE-04-2021	GOBIERNO MUNICIPAL DE MOCACHE	DOTACION DE EQUIPOS DE PROTECCION PARA EL PERSONAL DEL GAD MUNICIPALD EL CANTON MOCACHE.	Ejecución de Contrato	LOS RIOS / MOCACHE	$17,405.18	2021-04-21 15:00:00	
R-SIE-HEP-007-2021	HOSPITAL DE ESPECIALIDADES PORTOVIEJO	ADQUISICIÓN DE EQUIPOS DE PROTECCIÓN PERSONAL PARA EL PERSONAL DE SALUD Y PACIENTES DE LAS	Ejecución de Contrato	MANABI / PORTOVIEJO	$21,660.90	2021-03-29 20:00:00	
SIE-003-GADMA-2021	GOBIERNO MUNICIPAL DE ARCHIDONA	ADQUISICION DE EQUIPOS DE PROTECCION PERSONAL PARA LOS SERVIDORES MUNICIPALES DEL GOBIERNO AUTONOMO DESCENTRALIZADO DE ARCHIDONA-2021	Finalizada	NAPO / ARCHIDONA	$46,426.50	2021-06-18 13:00:00	
SIE-AEP-010-2021	Empresa Pública de Áridos y Asfaltos del Azuay	Adquisición de Equipos de Protección Personal para el Personal Operativo de la Empresa Asfaltar EP., para el periodo 2021	Ejecución de Contrato	AZUAY / CUENCA	$27,536.75	2021-04-21 16:00:00	
SIE-BCBG-0005-2021	BENEMERITO CUERPO DE BOMBEROS DE GUAYAQUIL	ADQUISICIÓN DE EQUIPOS DE PROTECCIÓN PERSONAL PARA LA DIVISIÓN ESPECIALIZADA DE AMBULANCIAS Y EL DISPENSARIO MÉDICO DEL BENEMÉRITO CUERPO DE BOMBEROS DE GUAYAQUIL	Finalizada	GUAYAS / GUAYAQUIL	$52,946.00	2021-04-15 11:00:00	
SIE-CNELLRS-010-21	EMPRESA ELÉCTRICA PÚBLICA ESTRATÉGICA CORPORACIÓN NACIONAL DE ELECTRICIDAD CNEL EP	LRS MNTTO ADQ DE EQUIPOS DE PROTECCION PARA REPOSICION EN SUBESTACIONES Y REDES 2021 GD	Adjudicado - Registro de Contratos	GUAYAS / GUAYAQUIL	$57,454.97	2021-06-30 18:00:00	
SIE-DA-SI-002-2021	Empresa Publica Municipal de Agua Potable y Alcantarillado de Ibarra	ADQUISICIÓN DE EQUIPOS DE PROTECCION PERSONAL Y ACCESORIOS DE SEGURIDAD PARA DOTACION DE 419 PERSONAS OPERATIVAS Y PERSONAL TECNICO DE LA EMAPA-I.	Desierta	IMBABURA / IBARRA	NO DISPONIBLE	2021-06-07 16:30:00	
SIE-DDS03D01-10-2021	DIRECCION DISTRITAL 03D01 -AZOGUES-BIBLIAN-DELEG-SALUD	ADQUISICIÓN DE EQUIPOS DE PROTECCIÓN PERSONAL MEDIANTE EL PROCESO DE SUBASTA INVERSA ELECTRÓNICA PARA LA DIRECCIÓN DISTRITAL 03D01 AZOGUES – BIBLIAN – DELEG – SALUD	Finalizada	CAÑAR / AZOGUES	$18,272.10	2021-05-11 17:00:00	
SIE-EMAPALEP-09-2021	EMPRESA PUBLICA MUNICIPAL DE AGUA POTABLE, ALCANTARILLADO Y SANEAMIENTO AMBIENTAL DEL CANTON AZOGUES	ADQUISICIÓN DE EQUIPOS DE PROTECCIÓN PERSONAL PARA SEGURIDAD Y SALUD OCUPACIONAL PARA EL PERSONAL DE EMAPAL EP	Ejecución de Contrato	CAÑAR / AZOGUES	$18,813.53	2021-04-05 11:00:00	
SIE-EMASEP-003-2021	EMPRESA MUNICIPAL DE ASEO SANTA ROSA EMAS EP	Adquisición de equipos de protección personal para la dotación de los Servidores y Obreros de la Empresa Municipal de Aseo Santa Rosa	Cancelado	EL ORO / SANTA ROSA	NO DISPONIBLE	2021-06-02 17:00:00	
SIE-EMASEP-005-2021	EMPRESA MUNICIPAL DE ASEO SANTA ROSA EMAS EP	Adquisición de equipos de protección personal para la dotación de los Servidores y Obreros de la Empresa Municipal de Aseo Santa Rosa	Ejecución de Contrato	EL ORO / SANTA ROSA	$24,612.84	2021-06-09 16:00:00	
SIE-EMURPLAG-05-2021	EMPRESAPUBLICAMUNICIPALDESERVICIOSDERASTROYPLAZASDEGANADO	ADQUISICION DE UNIFORMES Y EQUIPOS DE PROTECCION PARA EL PERSONAL DE LA EMURPLAG EP	Finalizada	AZUAY / CUENCA	$24,330.46	2021-06-03 09:00:00	
SIE-GADMCB-2021-001	GOBIERNO AUTÓNOMO DESCENTRALIZADO MUNICIPAL DEL CANTÓN BOLÍVAR	ADQUISICIÓN DE EQUIPOS DE PROTECCIÓN PERSONAL PARA EL BUEN DESEMPEÑO DE LAS LABORES DIARIAS DE LOS TRABAJADORES Y SERVIDORES PÚBLICOS DEL GOBIERNO AUTÓNOMO DESCENTRALIZADO MUNICIPAL DEL CANTÓN BOLÍVAR	Finalizada	CARCHI / BOLIVAR	$14,291.44	2021-04-01 13:00:00	
SIE-GADMH-006-2021	GOBIERNO AUTONOMO DESCENTRALIZADO MUNICIPAL DEL CANTON HUAQUILLAS	ADQUISICION DE EQUIPOS DE PROTECCION PARA EL PERSONAL OPERATIVO DEL GADM DEL CANTÓN HUAQUILLAS	Ejecución de Contrato	EL ORO / HUAQUILLAS	$9,346.85	2021-06-04 13:00:00	
SIE-GADPC-2021-008.	GOBIERNO AUTONOMO DESCENTRALIZADO DE LA PROVINCIA DE COTOPAXI	Adquisición de equipos de protección personal, para los trabajadores del Gobierno Autónomo Descentralizado de Cotopaxi	Cancelado	COTOPAXI / LATACUNGA	NO DISPONIBLE	2021-06-21 15:00:00	
SIE-HGOIA-009-2021	Hospital Gíneco Obstétrico Isidro Ayora	ADQUISICION DE PRENDAS Y EQUIPOS DE PROTECCION PARA EL HOSPITAL GINECO OBSTETRICO ISIDRO AYORA	Desierta	PICHINCHA / QUITO	NO DISPONIBLE	2021-06-11 12:30:00	
SIE-UC-005-2021	UNIVERSIDAD DE CUENCA	ADQUISICIÓN DE EQUIPOS DE PROTECCIÓN PERSONAL PARA LA PREVENCIÓN DEL COVID-19 EN LA UNIVERSIDAD DE CUENCA	Finalizada	AZUAY / CUENCA	$170,956.00	2021-06-29 18:00:00	
VPN-CBA-003-2021	CUERPO DE BOMBEROS DE AMBATO	ADQUISICIÓN DE EQUIPOS DE PROTECCIÓN PERSONAL PARA INCENDIOS ESTRUCTURALES Y FORESTALES	Finalizada	TUNGURAHUA / AMBATO	$0.00	2021-05-03 08:00:00	
VPN-CBCO-001-2021	CUERPO DE BOMBEROS DEL CANTÓN OTAVALO	ADQUISICIÓN DE EQUIPOS DE PROTECCIÓN PERSONAL PARA EL ÁREA OPERATIVA DEL CUERPO DE BOMBEROS DEL CANTÓN OTAVALO	Finalizada	IMBABURA / OTAVALO	$0.00	2021-03-26 13:00:00	
VPN-CBCO-004-2021	CUERPO DE BOMBEROS DEL CANTÓN OTAVALO	ADQUISICIÓN DE EQUIPOS DE PROTECCIÓN PERSONAL PARA EL ÁREAOPERATIVA DEL CUERPO DE BOMBEROS DEL CANTÓN OTAVALO	Finalizada	IMBABURA / OTAVALO	$0.00	2021-06-17 16:00:00	

De la búsqueda realizada de procesos adjudicados similares de otras entidades, comprendidos de los meses de enero 2021 a junio de 2021 se obtuvieron los siguientes resultados:

- **CÓDIGO: SIE-BCBG-0005-2021, OBJETO DE CONTRATACIÓN: ADQUISICIÓN DE EQUIPOS DE PROTECCIÓN PERSONAL PARA LA DIVISIÓN ESPECIALIZADA DE AMBULANCIAS Y EL DISPENSARIO MÉDICO DEL BENEMÉRITO CUERPO DE BOMBEROS DE GUAYAQUIL.**

RESUELVE

Art. 1.- ADJUDICAR, el contrato de **Subasta Inversa Electrónica No. SIE-BCBG-0005-2021** para la **"ADQUISICION DE EQUIPOS DE PROTECCION PERSONAL PARA LA DIVISIÓN ESPECIALIZADA DE AMBULANCIAS Y EL DISPENSARIO MEDICO DEL BENEMERITO CUERPO DE BOMBEROS DE GUAYAQUIL",** al oferente **TEXTIQUIM CIA LTDA**, con **RUC: 1790824977001**, por cumplir con la integridad de la oferta, requisitos mínimos y parámetros de evaluación determinados en el pliego del proceso, por un valor de **USD $ 50.245,75** (Cincuenta mil doscientos cuarenta y cinco con 75/100 dólares de los Estados Unidos de América) sin incluir IVA.

CPC	#	ITEM	ESPECIFICACIONES TÉCNICAS	CANTIDAD EN UNIDADES
3529010946	1	BATA MANGA LARGA MULTIUSO	- Tela no tejida polipropileno 100%, - Gramaje mínimo 35 gr/m2, - Manga larga, puño de algodón - Antiestática - Costuras cosidas internas - No estéril, - Cinta de amarre en cuello y cintura - Desechable, - Talla L	3700
3529010973	2	GORRO QUIRÚRGICO	- Tela no tejida polipropileno 100%, - Gramaje mínimo 15 gr/m2, - Antiestática, - No estéril, - Desechable con elástico - Talla única.	3700
3529010963	3	ZAPATONES DESECHABLES PARES	- Tela no tejida 100% de polipropileno - Gramaje mínimo 25 gr/m2, - Antiestática, - Con cinta elástica, - No estéril, - Desechable, - Talla única. - Total requerido 3700 pares	3700 Pares
352901091	4	TRAJE DE PROTECCIÓN BIOLÓGICO DESECHABLES	- Tela no tejida 100% polipropileno o polietileno - Gramaje mínimo 40 gr/m2, - Capucha ergonómica, - Cremallera con ajuste central y solapa que cubra la cremallera, - Puños y tobillos con elásticos, cintura elástica, - Costuras cosidas internas reforzadas, - No estéril, - Impermeable, - Antiestática, - Desechable, - Talla L	3600

Fecha de adjudicación	19 de mayo de 2021
Valor adjudicación	$ 50.245.75 más IVA.
Análisis	Del procedimiento adjudicado con código: **SIE-BCBG-0005-**2021, realizado por el Benemérito Cuerpo De Bomberos De Guayaquil, se evidencia que el objeto contratación guarda

	relación con lo requerido por esta entidad, sin embargo los bienes solicitados difieren en las especificaciones técnicas por tanto no se considerará para el cálculo de la inflación acumulada.

Julio 2021 - diciembre de 2021.

Palabras claves	EQUIPOS DE PROTEC	Para encontrar procesos según palabras claves ingresadas; ej: "computador", "camarón".
Entidad Contratante	Buscar Entidad	Presione el botón "Buscar Entidad", para encontrar el nombre de la Entidad Contratante, de la cual desea buscar Procesos.
Tipo de Contratación	TODOS	Que tipo de contratación es el proceso: Licitación, Subasta Inversa o Publicación u otro.
Tipo de compra		Qué tipo de compra se realizó en el proceso: Bienes, Obras o Servicios incluidos Consultoría
Estado del Proceso		Seleccione el Estado en que se encuentren los procesos interesados.
Código del Proceso		Ingrese el código del proceso a buscar, ej: INCOP-SI-001
Por Fechas de Publicación (*)	Desde: 2021-07-01 Hasta: 2021-12-31	Seleccione el Período de la fecha de Publicación del Proceso. (Periodo válido 6 meses antes y 15 días después de la fecha de publicación)
Para una búsqueda más avanzada	Buscar en google	Esta opción permite buscar información e inclusive documentos que se encuentren en el Portal. Para acceder puede ingresar en el campo "Palabras claves" lo que necesita buscar y clic en el enlace.

e1m4z

Reload Captcha

Buscar Limpiar

Código	Entidad Contratante	Objeto del Proceso	Estado del Proceso	Provincia/Cantón	Presupuesto Referencial Total(sin iva)	Fecha de Publicación	Opciones
SIE-005-2021	GOBIERNO MUNICIPAL DE LA MANÁ	Adquisición de un lote equipos de protección y seguridad industrial	Desierta	COTOPAXI / LA MANA	NO DISPONIBLE	2021-11-11 18:00:00	
SIE-006-2021	GOBIERNO MUNICIPAL DE LA MANA	Adquisicion de prendas de proteccion individual para trabajadores del GAD Municipal La Mana	Desierta	COTOPAXI / LA MANA	NO DISPONIBLE	2021-12-08 20:00:00	
SIE-CBGADMSD-15-2021	CUERPO DE BOMBEROS DEL GOBIERNO AUTONOMO DESCENTRALIZADO MUNICIPAL DE SANTO DOMINGO	ADQUISICIÓN DE EQUIPOS DE PROTECCIÓN PERSONAL PARA RESCATE DEL PERSONAL OPERATIVO DEL CB-GADM-SD	Ejecución de Contrato	SANTO DOMINGO DE LOS TSACHILAS / SANTO DOMINGO	$232,142.04	2021-12-01 16:00:00	
SIE-CGE-014-2021	CONTRALORIA GENERAL DEL ESTADO	ADQUISICIÓN DE EQUIPOS DE PROTECCIÓN PERSONAL DE SEGURIDAD INDUSTRIAL PARA LOS SERVIDORES Y TRABAJADORES DE LA CONTRALORÍA GENERAL DEL ESTADO	Desierta	PICHINCHA / QUITO	NO DISPONIBLE	2021-12-09 15:00:00	
SIE-CGE-016-2021	CONTRALORIA GENERAL DEL ESTADO	ADQUISICIÓN DE EQUIPOS DE PROTECCIÓN PERSONAL DE SEGURIDAD INDUSTRIAL, PARA LOS SERVIDORES Y TRABAJADORES DE LA CONTRALORÍA GENERAL DEL ESTADO	Ejecución de Contrato	PICHINCHA / QUITO	$15,104.92	2021-12-29 20:00:00	
SIE-DDS03D01-24-2021	DIRECCION DISTRITAL 03D01 -AZOGUES-BIBLIAN-DELEG-SALUD	ADQUISICIÓN DE EQUIPOS DE PROTECCIÓN PERSONAL MEDIANTE EL PROCESO DE SUBASTA INVERSA ELECTRÓNICA PARA LA DIRECCIÓN DISTRITAL 03D01 AZOGUES – BIBLIAN – DELEG – SALUD.	Finalizada	CAÑAR / AZOGUES	$8,867.84	2021-12-09 20:00:00	
SIE-EEAZ-023-2021	EMPRESA ELECTRICA AZOGUES C.A.	ADQUISICIÓN DE EQUIPOS DE PROTECCIÓN Y MEDICIÓN PARA EL PERSONAL OPERATIVO DE LA EMPRESA ELÉCTRICA AZOGUES C.A. AÑO	Ejecución de Contrato	CAÑAR / AZOGUES	$18,145.64	2021-11-08 15:00:00	
SIE-EP-EMAPAR-019-21	EMPRESA PUBLICA EMPRESA MUNICIPAL DE AGUA POTABLE Y ALCANTARILLADO DE RIOBAMBA EP-EMAPAR	ADQUISICIÓN DE EQUIPOS DE PROTECCIÓN INDIVIDUAL PARA EL PERSONAL DE LA EP-EMAPAR PARA EL AÑO 2021.	Adjudicado - Registro de Contratos	CHIMBORAZO / RIOBAMBA	$42,256.70	2021-11-15 13:00:00	
SIE-EPMAPS-041-2021	Empresa Pública Metropolitana de Agua Potable y Saneamiento	EQUIPOS DE PROTECCION PERSONAL	Desierta	PICHINCHA / QUITO	NO DISPONIBLE	2021-12-30 13:00:00	
SIE-GADCJ-2021-0010	GOBIERNO AUTONOMO DESCENTRALIZADO DEL CANTON JARAMIJO	ADQUISICIÓN EQUIPOS DE PROTECCIÓN PARA LOS OBREROS PERTENECIENTES AL GOBIERNO AUTÓNOMO DESCENTRALIZADO DEL CANTÓN JARAMIJÓ.	Finalizada	MANABI / JARAMIJO	$23,305.03	2021-11-19 12:00:00	
SIE-GADMB-015-2021	GOBIERNO AUTONOMO DESCENTRALIZADO MUNICIPAL DE BALAO	DOTACIÓN DE EQUIPOS DE PROTECCIÓN PERSONAL PARA LOS SERVIDORES DEL GAD MUNICIPAL DE BALAO	Ejecución de Contrato	GUAYAS / BALAO	$21,185.81	2021-12-15 14:00:00	
SIE-GADMCH-022-2021	MUNICIPIO DE CHONE	ADQUISICIÓN DE EQUIPOS DE PROTECCIÓN PERSONAL PARA LOS SERVIDORES PÚBLICOS QUE REALIZAN LABORES OPERATIVAS DEL GAD MUNICIPAL DEL CANTÓN CHONE	Ejecución de Contrato	MANABI / CHONE	$40,368.10	2021-12-28 20:00:00	
SIE-GADMT-102-2021	GOBIERNO AUTONOMO DESCENTRALIZADO MUNICIPAL DE TENA	ADQUISICIÓN DE EQUIPOS DE PROTECCIÓN PERSONAL PARA LAS Y LOS TRABAJADORES (AS) DEL GAD MUNICIPAL DE TENA AÑO 2021	Ejecución de Contrato	NAPO / TENA	$70,552.29	2021-11-09 18:00:00	
SIE-GADMU-04-2021	GOBIERNO AUTONOMO DESCENTRALIZADO MUNICIPAL DE SAN MIGUEL DE URCUQUÍ	ADQUISICIÓN DE EQUIPOS DE PROTECCIÓN PERSONAL PARA LOS TRABAJADORES Y SERVIDORES DEL GAD MUNICIPAL DE SAN MIGUEL DE URCUQUI	Adjudicado - Registro de Contratos	IMBABURA / SAN MIGUEL DE URCUQUI	$22,959.36	2021-11-16 17:00:00	
SIE-GMCM-041-2021	MUNICIPIO DE MORONA	ADQUISICIÓN DE EQUIPOS DE PROTECCIÓN PERSONAL (EPPS), PARA EL PERSONAL DEL GOBIERNO MUNICIPAL DEL CANTÓN MORONA, CORRESPONDIENTE AL AÑO 2021	Desierta	MORONA SANTIAGO / MORONA	NO DISPONIBLE	2021-11-11 12:45:00	
SIE-GMCM-051-2021	MUNICIPIO DE MORONA	ADQUISICIÓN DE EQUIPOS DE PROTECCIÓN PERSONAL (EPPS), PARA EL	Desierta	MORONA SANTIAGO /	NO DISPONIBLE	2021-12-09	
SIE-GPM-053-2021	CONSEJO PROVINCIAL DE MANABÍ	EQUIPOS DE PROTECCIÓN PERSONAL Y SEGURIDAD PARA LOS SERVIDORES DEL GPM	Desierta	MANABI / PORTOVIEJO	NO DISPONIBLE	2021-12-16 18:00:00	
SIE-HGADPCH-075-2021	HONORABLE GOBIERNO AUTONOMO DESCENTRALIZADO DE LA PROVINCIA DE CHIMBORAZO	ADQUISICIÓN DE EQUIPOS DE PROTECCIÓN PERSONAL, ROPA DE TRABAJO Y PROTECCIÓN COLECTIVA PARA LOS SERVIDORES/AS PÚBLICOS Y TRABAJADORES DEL HONORABLE GOBIERNO AUTÓNOMO DESCENTRALIZADO DE LA PROVINCIA DE CHIMBORAZO.	Desierta	CHIMBORAZO / RIOBAMBA	NO DISPONIBLE	2021-12-21 18:00:00	
SIE-HPGDR-064-2021	HOSPITAL PROVINCIAL GENERAL DOCENTE RIOBAMBA	ADQUISICIÓN DE EQUIPOS DE PROTECCION PERSONAL PARA LOS TRABAJADORES Y SERVIDORES DEL HOSPITAL PROVINCIAL GENERAL DOCENTE RIOBAMBA	Desierta	CHIMBORAZO / RIOBAMBA	NO DISPONIBLE	2021-11-09 14:00:00	
VPN-CBG-012-2021	cuerpo de bomberos de gualaquiza	?ADQUISICIÓN DE EQUIPOS DE PROTECCION PERSONAL PARA INCENDIOS ESTRUCTURALES PARA EL CUERPO DE BOMBEROS DE GUALAQUIZA?	Finalizada	MORONA SANTIAGO / GUALAQUIZA	$0.00	2021-11-25 16:00:00	

SIE-AGUASEP-018-2021	EMPRESA PUBLICA MUNICIPAL DE AGUA POTABLE Y SANEAMIENTO DE PORTOVIEJO EP	ADQUISICIÓN DE PRENDAS DE PROTECCIÓN PERSONAL PARA LA EMPRESA PÚBLICA MUNICIPAL DE AGUA POTABLE Y SANEAMIENTO DE PORTOVIEJO-PORTOAGUAS EP	Desierta	MANABI / PORTOVIEJO	NO DISPONIBLE	2021-08-30 18:45:00	
SIE-CBCO-2021-008	CUERPO DE BOMBEROS DEL CANTÓN OTAVALO	ADQUISICIÓN DE EQUIPOS DE PROTECCIÓN PERSONAL PARA EL ÁREA OPERATIVA DEL CUERPO DE BOMBEROS DEL CANTÓN OTAVALO	Finalizada	IMBABURA / OTAVALO	$36,675.00	2021-10-15 13:00:00	
SIE-CBGADMSD-08-2021	CUERPO DE BOMBEROS DEL GOBIERNO AUTONOMO DESCENTRALIZADO MUNICIPAL DE SANTO DOMINGO	ADQUISICIÓN DE EQUIPOS DE PROTECCIÓN PERSONAL PARA RESCATE DEL PERSONAL OPERATIVO DEL CB-GADM-SD	Desierta	SANTO DOMINGO DE LOS TSACHILAS / SANTO DOMINGO	NO DISPONIBLE	2021-08-18 17:00:00	
SIE-CELCCS-109-21	CORPORACION ELECTRICA DEL ECUADOR CELEC EP.	CCS ADQUISICION DE EQUIPOS DE PROTECCION PERSONAL E IMPLEMENTOS DE SEGURIDAD INDUSTRIAL PARA LA UNIDAD DE NEGOCIO COCA CODO SINCLAIR	Finalizada	AZUAY / CUENCA	$69,620.50	2021-08-17 16:30:00	
SIE-EMAPAAC-2021-008	EMPRESA PÚBLICA MUNICIPAL DE AGUA POTABLE ALCANTARILLADO Y ASEO CAYAMBE EMAPAAC E.P	ADQUISICION DE EQUIPOS DE PROTECCIÓN PERSONAL	Finalizada	PICHINCHA / CAYAMBE	$22,000.00	2021-09-20 20:00:00	
SIE-EMAPAST-010-2021	EMPRESA PUBLICA MUNICIPAL DE AGUA POTABLE Y ALCANTARILLADO DE PASTAZA	ADQUISICIÓN DE MATERIALES-EQUIPOS DE PROTECCIÓN PERSONAL PARA EL PERSONAL OPERATIVO DE EMAPAST-EP	En Recepción	PASTAZA / PASTAZA	$14,331.78	2021-08-27 13:00:00	
SIE-EPMAPAT-016-2021	EMPRESA PUBLICA MUNICIPAL DE AGUA POTABLE Y ALCANTARILLADO DE TULCAN	DOTACIÓN DE ROPA DE TRABAJO Y EQUIPOS DE PROTECCIÓN PERSONAL EPMAPAT- 2021	Finalizada	CARCHI / TULCAN	$12,653.25	2021-10-26 16:00:00	
SIE-EPMRQ-007-2021	EMPRESA PUBLICA METROPOLITANA DE RASTRO QUITO	ADQUIRIR EQUIPOS DE PROTECCIÓN PERSONAL PARA LA EMRAQ-EP	Finalizada	PICHINCHA / QUITO	$12,815.59	2021-10-18 16:30:00	
SIE-EPMTT-010-2021	EMPRESA PUBLICA MANCOMUNADA PARA LA GESTION DESCENTRALIZADA Y DESCONCENTRADA DE TRANSITO TRANSPORTE Y SEGURIDAD VIAL DE TUNGURAHUA"EPM-GESTITRANSV-T"	ADQUISICIÓN DE MATERIALES, HERRAMIENTAS, ACCESORIOS Y EQUIPOS DE PROTECCIÓN PERSONAL PARA LAS ÁREAS DE PLANIFICACIÓN, SEGURIDAD OCUPACIONAL Y CENTRO DE REVISIÓN TÉCNICA VEHICULAR DE LA EPM-GESTITRANSV-T	Desierta	TUNGURAHUA / SAN PEDRO DE PELILEO	NO DISPONIBLE	2021-10-20 17:30:00	
SIE-GADMA-033-2021	GOBIERNO AUTONOMO DESCENTRALIZADO MUNICIPALIDAD DE AMBATO	ADQUISICIÓN DE EQUIPOS DE PROTECCIÓN PERSONAL PARA LOS SERVIDORES Y TRABAJADORES DEL GAD MUNICIPAL DE AMBATO AÑO 2021	Ejecución de Contrato	TUNGURAHUA / AMBATO	$227,500.76	2021-10-13 20:00:00	
SIE-GADMAA-007-2021	GOBIERNO AUTONOMO DESCENTRALIZADO MUNICIPAL DE ANTONIO ANTE	ADQUISICIÓN EQUIPOS DE PROTECCIÓN PERSONAL PARA LOS FUNCIONARIOS DEL GAD MUNICIPAL ANTONIO ANTE	Cancelado	IMBABURA / ANTONIO ANTE	NO DISPONIBLE	2021-10-26 14:00:00	
SIE-GADMCJS-015-2021	GOBIERNO AUTONOMO DESCENTRALIZADO MUNICIPAL DEL CANTON LA JOYA DE LOS SACHAS	ADQUISICIÓN DE EQUIPOS DE PROTECCIÓN PERSONAL PARA LOS TRABAJADORES Y TÉCNICOS DE LAS DIRECCIONES DE: ADMINISTRATIVO, AMBIENTE; AGUA POTABLE Y ALCANTARILLADO; OBRAS PÚBLICAS; DESARROLLO ECONÓMICO Y PRODUCTIVO; PLANIFICACIÓN; GUARDIAS MUNICIPALES Y AGENTES	Ejecución de Contrato	ORELLANA / LA JOYA DE LOS SACHAS	$54,156.73	2021-08-31 16:00:00	
SIE-GADMCM-26-2021	MUNICIPIO DE MEJIA	ADQUISICIÓN DE EQUIPOS DE PROTECCIÓN PERSONAL PARA LOS TRABAJADORES Y SERVIDORES DEL GAD MUNICIPAL DEL CANTÓN MEJÍA." Y "ADQUISICIÓN DE MASCARILLAS PARA PROTECCIÓN DE LOS TRABAJADORES Y SERVIDORES DEL GAD MUNICIPAL DEL CANTÓN MEJÍA	Finalizada	PICHINCHA / MEJIA	$92,370.19	2021-08-26 19:00:00	
SIE-GADMLA-2021-037	GOBIERNO AUTONOMO DESCENTRALIZADO MUNICIPAL DE LAGO AGRIO	ADQUISICION DE EQUIPOS DE PROTECCIÓN PERSONAL PARA LOS SERVIDORES Y TRABAJADORES MUNICIPALES DE LAGO AGRIO, CORRESPONDIENTE AL EJERCICIO FISCAL 2021	Desierta	SUCUMBIOS / LAGO AGRIO	NO DISPONIBLE	2021-09-13 15:00:00	
SIE-GADMLA-2021-042	GOBIERNO AUTONOMO DESCENTRALIZADO MUNICIPAL DE LAGO AGRIO	ADQUISICION DE EQUIPOS DE PROTECCIÓN PERSONAL PARA LOS SERVIDORES Y TRABAJADORES MUNICIPALES DE LAGO AGRIO, CORRESPONDIENTE AL EJERCICIO FISCAL 2021	Ejecución de Contrato	SUCUMBIOS / LAGO AGRIO	$160,716.46	2021-10-21 15:00:00	
SIE-HGOIA-0034-2021	Hospital Gíneco Obstétrico Isidro Ayora	ADQUISICICION DE PRENDAS Y EQUIPOS DE PROTECCION INDIVIDUAL PARA EL PERSONAL DEL HOSPITAL GINECO OBSTETRICO ISIDRO AYORA	Finalizada	PICHINCHA / QUITO	$49,923.57	2021-10-05 15:30:00	
SIE-MPORTO-2021-018	GOBIERNO AUTONOMO DESCENTRALIZADO MUNICIPAL DEL CANTON PORTOVIEJO	ADQUISICIÓN DE EQUIPOS DE PROTECCIÓN INDIVIDUAL-2021	Finalizada	MANABI / PORTOVIEJO	$60,183.76	2021-08-11 12:00:00	
SIE-UTN-ADQ-12-2021	Universidad Técnica del Norte	ADQUISICION DE EQUIPOS DE PROTECCIÓN PERSONAL PARA FUNCIONARIOS EXPUESTOS A FACTORES DE RIESGOS EN LOS DIFERENTES PUESTOS DE TRABAJO EN LA UNIVERSIDAD TÉCNICA DEL NORTE	Desierta	IMBABURA / IBARRA	NO DISPONIBLE	2021-10-14 17:00:00	
VPN-CBG-010-2021	cuerpo de bomberos de gualaquiza	ADQUISICIÓN DE EQUIPOS DE PROTECCION PERSONAL PARA INCENDIOS ESTRUCTURALES, EQUIPO DE AUTOCONTENIDO PARA EL CUERPO DE BOMBEROS DE GUALAQUIZA	Finalizada	MORONA SANTIAGO / GUALAQUIZA	$0.00	2021-09-29 17:30:00	
VPN-EPCBM-003-2021	Empresa Publica Cuerpo de Bomberos de Milagro EP-CBM	Adquirir los equipos de protección par dotar a los bomberos operativos de Casco estructural, monja, guantes, botas para su trabajo diario en la EPCBM.	Finalizada	GUAYAS / MILAGRO	$0.00	2021-09-22 20:00:00	
SIE-CNELSTE-016-21	EMPRESA ELÉCTRICA PÚBLICA ESTRATÉGICA CORPORACIÓN NACIONAL DE ELECTRICIDAD CNEL EP	STE MNTTO REPOSICION DE EQUIPOS DE PROTECCION DE CORTE VISIBLE EN REDES DE MEDIA TENSION GD	En Recepción	GUAYAS / GUAYAQUIL	$88,434.35	2021-07-29 17:00:00	
SIE-GADMC-005-.2021	GOBIERNO AUTONOMO DESCENTRALIZADO MUNICIPAL DE CASCALES	ADQUISICIÓN DE EQUIPOS DE PROTECCIÓN PERSONAL PARA EL GAD MUNICIPAL DE CASCALES, EXPEUSTOS A FACTORES DE RIESGOS LABORALES AÑO 2021.	Adjudicado - Registro de Contratos	SUCUMBIOS / CASCALES	$83,988.71	2021-07-19 16:00:00	
SIE-HGPT-031-2021	GOBIERNO PROVINCIAL DE TUNGURAHUA	ADQUISICIÓN DE LOS EQUIPOS DE PROTECCIÓN PARA EL PERSONAL DE SERVIDORES Y TRABAJADORES DEL H. GOBIERNO PROVINCIAL DE TUNGURAHUA	Finalizada	TUNGURAHUA / AMBATO	$14,229.73	2021-07-23 13:00:00	

De la búsqueda realizada de procesos adjudicados similares de otras entidades, comprendidos de los meses de julio 2021 a diciembre de 2021 se obtuvieron los siguientes resultados:

- **CÓDIGO: SIE-CBCO-2021-008, OBJETO DE CONTRATACIÓN: ADQUISICIÓN DE EQUIPOS DE PROTECCIÓN PERSONAL PARA EL ÁREA OPERATIVA DEL CUERPO DE BOMBEROS DEL CANTÓN OTAVALO**.

RESUELVE:

Art. 1. Adjudicar, el contrato cuyo objeto es: "ADQUISICIÓN DE EQUIPOS DE PROTECCION PERSONAL PARA EL AREA OPERATIVA DEL CUERPO DE BOMBEROS DEL CANTÓN OTAVALO", al oferente CAICEDO CADENA LUIS RAUL con RUC 1705676912001, dentro del proceso de Subasta Inversa Electrónica No. SIE-CBCO-2021-008, de conformidad con las condiciones generales y específicas de los pliegos, la última oferta presentada en la puja efectuada, por un valor USD 27.875.00,00 (VEINTE Y SIETE MIL OCHOCIENTOS SETENTA Y CINCO DOLARES con 00/100 CENTAVOS DE LOS ESTADOS UNIDOS DE AMERICA) más IVA; y, un plazo de ejecución de 120 días a partir de la notificación de que el anticipo se encuentra disponible, por haber cumplido con las especificaciones técnicas, legales, económicas y demás requisitos mínimos solicitados por la institución.

El "CONTRATISTA" se obliga con el Cuerpo de Bomberos del Cantón Otavalo, a proveer el servicio cuyo objeto es: "ADQUISICIÓN DE EQUIPOS DE PROTECCION PERSONAL PARA EL AREA OPERATIVA DEL CUERPO DE BOMBEROS DEL CANTÓN OTAVALO"; y, a ejecutar el contrato a entera satisfacción de la "CONTRATANTE", según las características y términos de referencia solicitados en los pliegos y en la oferta presentada por el "CONTRATISTA", mismas que se agregan y forman parte integrante del presente contrato conforme al siguiente detalle:

25 trajes forestales:

- El traje debe cumplir doble certificación: forestal y rescate, NFPA 1951 y 1977 o Normativas: EN ISO 16689/17, EN ISO 11612, EN ISO 1149- 5, EN ISO 15614/07.
- La tela de la chaqueta y el pantalón debe ser de igual o menor que 215 gr/m2
- La tela de la chaqueta y el pantalón debe tener un THL de hasta 752 W/m2 y protección radiante de por lo menos 11.5 min en pruebas como la ASTM F 1939 en caso de trajes con norma NFPA, si el traje cumple norma EN adjuntar test report
- Diseño- bicolor: por definir
- Composición: 55% meta-aramida / 38% viscosa FR / 5% para-aramida / 2% fibras antiestáticas o superiores

Chaqueta

- El traje debe tener un cuello de por lo menos 3.5 pulgadas de alto que se pueda doblar para permitir que se ventile o se puede cerrar completamente para cubrir el cuello del bombero para protección adicional del calor y la llama.
- La chaqueta deberá tener costuras sobre los hombros y fuelle en la unión con las mangas en la parte posterior de las mismas para permitir máxima movilidad.
- La chaqueta debe tener un doble cierre cremallera de bronce mínimo Nro. 8 con jaladera extra larga de mínimo 8cm y jaladera guía inferior de mínimo 5cm x 2.5 cm de ancho y una solapa de 2.5'' mínimo con 2 velcro longitudinales interior seccionados, uno de 60cm por 1" y otro a la altura del cuello de mínimo de 8cm de largo por 1" de ancho. La solapa tiene que ser en el mismo textil de la chaqueta en un color de alta visibilidad.
- La chaqueta deberá tener una cinta para aguantar una linterna a la altura del esternón y una cinta que asegure el cuerpo de la linterna La cinta deberá asegurarse con velcro para enviar estorbos y enganches.

- Tiene que tener una cinta reflectiva de color amarillo y plateado microperforada en las solapas de los bolsillos tipo cargo.
- Bandas reflectivas grises termoimpresas y segmentadas de mayor visibilidad de 5cm de ancho mínimo ubicadas en la parte inferior de cada basta

Fecha de adjudicación	30 de noviembre de 2021
Valor adjudicación	$ 27.875.00 más IVA.
Análisis	Del procedimiento adjudicado con código: **SIE-CBCO-2021-008**, realizado por el Benemérito Cuerpo de Bomberos del Cantón Otavalo, se evidencia que el objeto contratación guarda relación con lo requerido por esta entidad, sin embargo los bienes solicitados difieren en las especificaciones técnicas por tanto no se considerará para el cálculo de la inflación acumulada..

Enero - junio 2022.

Jueves 29 de Septiembre del 2022 10:10 [Ingresar al Sistema]

»Búsqueda de Procesos de Contratación

Para Buscar Procesos: Debe Presionar el botón 'Buscar Entidad', e ingresar el nombre de la Entidad que desea consultar.

Palabras claves	EQUIPOS DE PROTEC	Para encontrar procesos según palabras claves ingresadas; ej: "computador", "camarón".
Entidad Contratante	Buscar Entidad	Presione el botón "Buscar Entidad", para encontrar el nombre de la Entidad Contratante, de la cu buscar Procesos.
Tipo de Contratación	TODOS	Que tipo de contratación es el proceso: Licitación, Subasta Inversa o Publicación u otro.
Tipo de compra		Qué tipo de compra se realizó en el proceso: Bienes, Obras o Servicios incluidos Consultoría
Estado del Proceso		Seleccione el Estado en que se encuentren los procesos interesados.
Código del Proceso		Ingrese el código del proceso a buscar, ej: INCOP-SI-001
Por Fechas de Publicación (*)	**Desde:** 2022-01-01 **Hasta:** 2022-08-30	Seleccione el Período de la fecha de Publicación del Proceso. (Periodo válido 6 meses antes y 15 días después de la fecha de publicación)
Para una búsqueda más avanzada	Buscar en google	Esta opción permite buscar información e inclusive documentos que se encuentren en el Portal. P puede ingresar en el campo "Palabras claves" lo que necesita buscar y clic en el enlace.

Reload Captcha

Buscar Limpiar

Código	Entidad Contratante	Objeto del Proceso	Estado del Proceso	Provincia/Cantón	Presupuesto Referencial Total(sin iva)	Fecha de Publicación
IMP-CBG-001-2022	cuerpo de bomberos de gualaquiza	?ADQUISICIÓN DE EQUIPOS DE PROTECCION PERSONAL PARA INCENDIOS ESTRUCTURALES PARA EL CUERPO DE BOMBEROS DE GUALAQUIZA?.	Adjudicada	MORONA SANTIAGO / GUALAQUIZA	$25,000.00	2022-02-18 11:00:00
MCBS-GADMCSB-04-2022	GOBIERNO AUTONOMO DESCENTRALIZADO MUNICIPAL DEL CANTON SIMON BOLIVAR	ADQUISICIÓN DE EQUIPOS DE PROTECCIÓN, PRENDAS DE PROTECCIÓN PARA EL PERSONAL QUE INTEGRA EL CUERPO DE AGENTES DE CONTROL MUNICIPAL DEL CANTON SIMON BOLIVAR	Cancelado	GUAYAS / SIMON BOLIVAR	$8,072.45	2022-06-17 13:00:00
MCBS-GADMCSB-05-2022	GOBIERNO AUTONOMO DESCENTRALIZADO MUNICIPAL DEL CANTON SIMON BOLIVAR	ADQUISICIÓN DE EQUIPOS DE PROTECCIÓN, PRENDAS DE PROTECCIÓN PARA EL PERSONAL QUE INTEGRA EL CUERPO DE AGENTES DE CONTROL MUNICIPAL DEL CANTON SIMON BOLIVAR .	Adjudicado - Registro de Contratos	GUAYAS / SIMON BOLIVAR	$8,072.45	2022-06-24 13:00:00
SIE-01D04S-004-2022	DIRECCION DISTRITAL 01D04 - CHORDELEG - GUALACEO - SALUD	ADQUISICIÓN DE EQUIPOS DE PROTECCION PERSONAL, PARA EL PERSONAL DEL DISTRITO 01D04 CHORLEG GUALACEO Y OFICINA TECNICA CUENCA NORTE	Finalizada	AZUAY / GUALACEO	$20,255.79	2022-03-04 13:00:00
MCBS-GADMCSB-04-2022	GOBIERNO AUTONOMO DESCENTRALIZADO MUNICIPAL DEL CANTON SIMON BOLIVAR	ADQUISICIÓN DE EQUIPOS DE PROTECCIÓN, PRENDAS DE PROTECCIÓN PARA EL PERSONAL QUE INTEGRA EL CUERPO DE AGENTES DE CONTROL MUNICIPAL DEL CANTON SIMON BOLIVAR	Cancelado	GUAYAS / SIMON BOLIVAR	$8,072.45	2022-06-17 13:00:00
MCBS-GADMCSB-05-2022	GOBIERNO AUTONOMO DESCENTRALIZADO MUNICIPAL DEL CANTON SIMON BOLIVAR	ADQUISICIÓN DE EQUIPOS DE PROTECCIÓN, PRENDAS DE PROTECCIÓN PARA EL PERSONAL QUE INTEGRA EL CUERPO DE AGENTES DE CONTROL MUNICIPAL DEL CANTON SIMON BOLIVAR .	Adjudicado - Registro de Contratos	GUAYAS / SIMON BOLIVAR	$8,072.45	2022-06-24 13:00:00
SIE-01D04S-004-2022	DIRECCION DISTRITAL 01D04 - CHORDELEG - GUALACEO - SALUD	ADQUISICIÓN DE EQUIPOS DE PROTECCION PERSONAL, PARA EL PERSONAL DEL DISTRITO 01D04 CHORLEG GUALACEO Y OFICINA TECNICA CUENCA NORTE	Finalizada	AZUAY / GUALACEO	$20,255.79	2022-03-04 13:00:00
SIE-ASTEP-038-22	ASTILLEROS NAVALES ECUATORIANOS - ASTINAVE EP -	ADQUISICIÓN DE EQUIPOS DE PROTECCIÓN PERSONAL PARA LA PLANTA CENTRO – SUR DE ASTINAVE EP Y EL PROYECTO ALPHA	Ejecución de Contrato	GUAYAS / GUAYAQUIL	$217,999.27	2022-04-01 13:00:00
SIE-CBT-03-2022	CUERPO DE BOMBEROS DE TULCAN	ADQUISICION DE EQUIPOS DE PROTECCIÓN PERSONAL PARA EL ÁREA OPERATIVA DEL CUERPO DE BOMBEROS DE TULCÁN	Ejecución de Contrato	CARCHI / TULCAN	$60,798.00	2022-05-18 14:30:00
SIE-CZ2-018-2022	COORDINACION ZONAL 2-SALUD	ADQUISICIÓN DE LOS EQUIPOS DE PROTECCIÓN PERSONAL "PRENDAS DE PROTECCIÓN" PARA LOS FUNCIONARIOS DE LA COORDINACIÓN ZONAL 2 - SALUD"	Adjudicado - Registro de Contratos	NAPO / TENA	$17,365.03	2022-04-21 19:00:00
SIE-CZS5-001-2022	MINISTERIO DE SALUD PUBLICA - COORDINACION ZONAL 5	EQUIPOS DE PROTECCION PERSONAL PARA EL PERSONAL DE RÉGIMEN DE CODIGO DE TRABAJO AMPARADO A LA CONTRATACIÓN COLECTIVA Y LEY ORGANICA DEL SERVICIO PÚBLICO DE LA COORDINACIÓN ZONAL 5 PARA AÑO 2022	Finalizada	GUAYAS / MILAGRO	$17,680.47	2022-03-24 17:00:00
SIE-EMURPLAG-02-2022	EMPRESAPUBLICAMUNICIPALDESERVICIOSDERASTROYPLAZASDEGANADO	ADQUISICION DE UNIFORMES Y EQUIPOS DE PROTECCION PARA EL PERSONAL DE LA EMURPLAG EP	Finalizada	AZUAY / CUENCA	$19,226.29	2022-04-29 13:00:00
SIE-EPMAPAT-012-2022	EMPRESA PUBLICA MUNICIPAL DE AGUA POTABLE Y ALCANTARILLADO DE TULCAN	ADQUISICIÓN DE ROPA DE TRABAJO Y EQUIPOS DE PROTECCIÓN PERSONAL PARA LOS TRABAJADORES DE LA EPMAPA-T.	Ejecución de Contrato	CARCHI / TULCAN	$11,486.87	2022-05-10 16:00:00
SIE-EPMRQ-004-2022	EMPRESA PUBLICA METROPOLITANA DE RASTRO QUITO	ADQUIRIR EQUIPOS DE PROTECCIÓN PARA PERSONAL PARA LA EMRAQ-EP	Desierta	PICHINCHA / QUITO	NO DISPONIBLE	2022-04-06 16:00:00
SIE-EPMRQ-008-2022	EMPRESA PUBLICA METROPOLITANA DE RASTRO QUITO	ADQUISICIÓN DE EQUIPOS DE PROTECCIÓN (BOTA DE CAUCHO, MASCARILLA FACIAL COMPLETA, GAFAS DE VISIÓN PANORÁMICA ANTI EMPAÑO, LENEAS DE VIDA RETRÁCTIL ALTURA 3 METROS GUANTE DE MALLA METÁLICO ANTI CORTE MANGA CORTA Y MAGA LARGA, PROTECCIÓN FACIAL, PANTALÓN DE PVC CON PECHERA CALIBRE 16, DELANTAL DE CAUCHO NITRILO, MANGAS DE CAUCHO NITRILO CON HOMBRERA, GUANTE NITRILO 13 PULGADAS Y MANGA LARGA,	Ejecución de Contrato	PICHINCHA / QUITO	$22,498.94	2022-06-03 13:00:00
SIE-GADMA-020-2022	GOBIERNO AUTONOMO DESCENTRALIZADO MUNICIPALIDAD DE AMBATO	ADQUISICIÓN DE EQUIPOS DE PROTECCIÓN PERSONAL PARA LOS SERVIDORES Y TRABAJADORES DEL GAD MUNICIPAL DE AMBATO AÑO 2022	Adjudicado - Registro de Contratos	TUNGURAHUA / AMBATO	$10,266.82	2022-06-02 19:00:00
SIE-GADMCSPP-002-22	GOBIERNO AUTONOMO DESCENTRALIZADO MUNICIPAL DEL CANTON SAN PEDRO DE PELILEO	"ADQUISICION DE EQUIPOS PRENDAS DE PROTECCION PERSONAL E IMPLEMENTOS DE PROTECCION COLECTIVA"	Adjudicado - Registro de Contratos	TUNGURAHUA / SAN PEDRO DE PELILEO	$12,913.65	2022-04-06 20:00:00
SIE-GADMG-009-2022	GAD MUNICIPAL DE GUALAQUIZA	ADQUISICION DE EQUIPOS DE PROTECCION PARA LOS TRABAJADORES DEL GAD MUNICIPAL DE GUALAQUIZA	Ejecución de Contrato	MORONA SANTIAGO / GUALAQUIZA	$28,194.45	2022-06-28 13:00:00
SIE-GADPO-TH-94-2022	GOBIERNO AUTONOMO DESCENTRALIZADO DE LA PROVINCIA DE ORELLANA	"ADQUISICIÓN DE EQUIPOS DE PROTECCIÓN PERSONAL PARA EL PERSONAL OPERATIVO DE LAS COORDINACIONES GENERALES DE ADMINISTRATIVO, SECRETARIA, NACIONALIDADES, OBRAS PÚBLICAS, PLANIFICACIÓN Y GESTIÓN AMBIENTAL DEL GOBIERNO AUTÓNOMO DESCENTRALIZADO DE LA PROVINCIA DE ORELLANA, AÑO 2021"	Ejecución de Contrato	ORELLANA / FRANCISCO DE ORELLANA	$28,146.08	2022-06-08 16:45:00
SIE-GADPZCH-018-2022	GOBIERNO AUTONOMO DESCENTRALIZADO PROVINCIAL DE ZAMORA CHINCHIPE	ADQUISICIÓN DE EQUIPOS DE PROTECCIÓN PERSONAL PARA EL PERSONAL DEL GOBIERNO AUTÓNOMO DESCENTRALIZADO PROVINCIAL DE ZAMORA CHINCHIPE	Ejecución de Contrato	ZAMORA CHINCHIPE / ZAMORA	$141,618.60	2022-06-16 19:00:00
SIE-HGMS-010-2022	HOSPITAL GENERAL MONTE SINAI	ADQUISICIÓN DE DISPOSITIVOS MÉDICOS DE USO GENERAL PRIMERA PROGRAMACIÓN - EQUIPOS DE PROTECCIÓN PERSONAL Y PRODUCTOS ABSORBENTES PARA EL HOSPITAL GENERAL MONTE SINAÍ	Ejecución de Contrato	GUAYAS / GUAYAQUIL	$268,339.10	2022-03-23 18:00:00
SIE-VIALSUR-010-2022	EMPRESA PUBLICA DE VIALIDAD DEL SUR (VIALSUR E.P.)	ADQUISICIÓN DE EQUIPOS DE PROTECCIÓN PARA LA EMPRESA PÚBLICA DE VIALIDAD DEL SUR, VIALSUR E.P.	Desierta	LOJA / LOJA	NO DISPONIBLE	2022-05-03 17:00:00

De la búsqueda realizada de procesos adjudicados similares de otras entidades, comprendidos de los meses de enero a julio de 2022 se obtuvieron los siguientes resultados:

- **CÓDIGO: IMP-CBG-001-2022, OBJETO DE CONTRATACIÓN: ADQUISICIÒN DE EQUIPOS DE PROTECCION PERSONAL PARA INCENDIOS ESTRUCTURALES PARA EL CUERPO DE BOMBEROS DE GUALAQUIZA.**

RESUELVE:

Artículo 1.- ADJUDICAR, el presente proceso de selección de proveedor en el extranjero No. **IMP-CBG-001-2022** denominado **"ADQUISICIÒN DE EQUIPOS DE PROTECCION PERSONAL PARA INCENDIOS ESTRUCTURALES PARA EL CUERPO DE BOMBEROS DE GUALAQUIZA"**, sobre la base del Acta No. 6 de Negociación al oferente extranjero **ANDISEG INTERNATIONAL GROUP, LLC** con número de identificación: L15000148959, por un monto total de 24.900,00 (VEINTICUATRO MIL NOVECIENTOS DÓLARES DE LOS ESTADOS UNIDOS DE NORTEAMÉRICA CON 00/100), incluye seguro, flete y entrega en las instalaciones del Cuerpo de Bomberos de Gualaquiza, con un plazo de 120 días

ESPECIFICACIONES TECNICAS ADQUISICIÓN DE EQUIPOS DE PROTECCION PERSONAL PARA INCENDIOS ESTRUCTURALES PARA EL CUERPO DE BOMBEROS DE GUALAQUIZA

Casco para Incendios Estructurales:
Marca: HONEYWELL
Modelo: BEN2
Procedencia: USA
Especificaciones Técnicas
El casco para extinción de incendios estructural deberá ser de diseño tradicional, además, deberá estar certificado por la normativa NFPA 1971 Ed.2018 o su equivalente. La cubierta exterior deberá ser de fibra vidrio de extrema o material similar o superior, color uniforme en todas las partes del casco y una gran resistencia al impacto sin necesidad del uso de forro de impacto interno que son fabricados en materiales inflamables.
La cubierta deberá ser resistente a la penetración por impacto y un alto rendimiento térmico
El casco deberá contar con un bajo centro de gravedad para un mejor equilibrio y reducción de la tensión en el cuello. Deberá ofrecer una suspensión de nylon o meterial similar o superior de mínimo ocho puntos para mayor distribución del impacto y mínimo 6 puntos de ajuste en altura con un conjunto de banda para la cabeza y trinquete de una pieza para que puede ajustarse sin desarmarse.
Deberá contar con un Barbiquejo en meta aramida o material similar o superior con hebilla tipo cartero para mayor ajuste y liberación rápida.
Deberá contar con un protector de orejas y cuello mínimo de doble capa, meta aramida o material similar o superior y material retardante a la llama con cintas en meta aramida o material similar o superior entrelazado entre la suspensión para mayor seguridad y retención.
Deberá contar con un protector facial resistente al impacto y fuego, abatible por medio de mínimo dos resortes y asegurado a la visera frontal por medio de mínimo dos tornillos. Certificado NFPA 1971 edición 2018 o su equivalente y ANSI Z87.1 o su equivalente.
Deberá contar con panel de cuero frontal con identificación de la institución en mínimo tres líneas, Ajustada por medio de águila superior con soporte posterior
Deberá contar con un anillo de mínimo 3 cm de diámetro, anti chispa, con tornillo para ajuste en bronce o material similar o superior en la parte trasera para colgar.
Deberá contar con una suspensión interna protegida del calor o flama. Mínimo 3 puntos en la parte frontal y 3 puntos en la parte posterior. Mínimo 4 ajustes verticales adicionales para graduar la altura mejorando el centro de gravedad y peso durante su uso.
Deberá contar con un sistema rachet para graduación del diámetro de la cabeza con tallas de 6 a 9.5 con almohadilla en la frente

Normativa: Cumple con los requisitos de NFPA 1971-8.6 (2013) o su equivalente.
Botas para Incendios Estructurales:
Marca: BALTES
Modelo: BALTES Fireball Boa
Procedencia: ALEMANIA
Especificaciones Técnicas
Las botas BALTES Fireball Boa de bomberos estan fabricadas de cuero liso hidrofóbico impermeable de alta calidad, que no absorban muchos rayos solares, transpirable y de una alta permeabilidad al vapor de agua. Las botas son de alta seguridad, multifuncionales y certificada con las norma DIN EN 15090: 2012 HI3 CI F2A.
Clasificación I: zapatos de cuero u otros materiales.
Tipo 2: Diseño de protección básico pesado, adecuado para la lucha contra incendios en interiores y otros incendios de todo tipo
A: con un requisito antiestático adicional.
HI3: pasó la prueba en baño de arena a 250 ° Celsius y un tiempo de prueba de 40 minutos.
CI: aislamiento contra el frío
SISTEMA DE CIERRE: Sistema de cierre circular rápido para un ajuste de precisión de forma rápida y precisa, resistente al agua. Fácil de limpiar. Cordones de seguridad altamente flexibles y resistentes que permitan un bloqueo rápido y una sujeción perfecta proporcionando comodidad personalizada con un cierre suave y uniforme y sin puntos de presión. Los cordones deberán soportar tensión alta, duraderos y repelentes de suciedad.
BUCLES: Estan ubicados en la parte frontal y posterior en cada bota, deberán ser ignífugos, resistentes a la rotura con una resistencia al desgarro (carga máxima de tracción) ≥ 1000N.
PROTECCION DE TOBILLOS: Las botas tienen protección de goma en los tobillos, acolchadas en el exterior e interior. Además, tienen otra protección fabricada en poliuretano y está ubicada entre el forro y la piel exterior, que deberá absorber mínimo el 90% del impacto.
ELEMENTO DE MOVIMIENTO POSTERIOR: Tiene un diseño para evitar pliegues y puntos de presión en las áreas del talón y el tendón de Aquiles. Cosido con hilo de meta aramida o material similar o superior.
PROTECTOR DE GOMA: Tiene una protección de goma adicional para el cuero de la puntera contra la abrasión. Con mínimo 3 resaltes pronunciados. Deberá presentar una costura hundida para aumentar la vida útil de la bota. La calidad de la goma utilizada deberá ser a prueba de aceite y gasolina, resistente y antiestática.
AMORTIGUACIÓN: Presenta buenas propiedades de amortiguación al impacto a través de cámaras de aire integradas en la zona de la suela y el talón.
ETIQUETA DE NOMBRE: Para la asignación individual del usuario de la bota, deberán estar equipadas

Código CPC	Descripción del bien o servicio	Unidad	Cantidad	Precio Unitario	Precio Total
4292100118	EQUIPOS DE PROTECCION PERSONAL PARA INCENDIOS ESTRUCTURALES PARA EL CUERPO DE BOMBEROS DE GUALAQUIZA 12 CASCOS PARA INCENDIOS ESTRUCTURALES (HONEYWELL MODELO: BEN2) 12 BOTAS PARA INCENDIOS EXTRUCTURALES (BALTES MODELO: FIREBALL BOA) 1 EQUIPO DE RESPIRACIÓN AUTONOMA (SCOTT MODELO: AIR-PAX X3 PRO)	U	1	24.900,00	24.900,00
					TOTAL

Fecha de adjudicación	29 de marzo de 2022
Valor adjudicación	$ 24.900,00 más IVA.
Análisis	Del procedimiento adjudicado con código: IMP-CBG-001-2022 -, realizado por el Cuerpo de Bomberos de Gualaquiza, se evidencia que los cascos contra incendios y las botas tiene similares características a las requeridas por la entidad, Sin embargo el precio no se refleja de forma individual por tanto, se desconoce el precio unitario de cada ítem y no se considera para el cálculo de inflación acumulada.

Julio 2022 – septiembre 2022.

Para Buscar Procesos: Debe Presionar el botón 'Buscar Entidad', e ingresar el nombre de la Entidad que desea consultar.

Palabras claves	EQUIPOS DE PROTEC	Para encontrar procesos según palabras claves ingresadas; ej: "computador", "camarón".
Entidad Contratante	Buscar Entidad	Presione el botón "Buscar Entidad", para encontrar el nombre de la Entidad Contratante, de la cual desea buscar Procesos.
Tipo de Contratación	TODOS	Que tipo de contratación es el proceso: Licitación, Subasta Inversa o Publicación u otro.
Tipo de compra		Qué tipo de compra se realizó en el proceso: Bienes, Obras o Servicios incluidos Consultoría
Estado del Proceso		Seleccione el Estado en que se encuentren los procesos interesados.
Código del Proceso		Ingrese el código del proceso a buscar, ej: INCOP-SI-001
Por Fechas de Publicación (*)	**Desde:** 2022-07-01 **Hasta:** 2022-09-29	Seleccione el Período de la fecha de Publicación del Proceso. (Periodo válido 6 meses antes y 15 días después de la fecha de publicación)
Para una búsqueda más avanzada	Buscar en google	Esta opción permite buscar información e inclusive documentos que se encuentren en el Portal. Para acceder puede ingresar en el campo "Palabras claves" lo que necesita buscar y clic en el enlace.

IMP-BCBG-0004-2022	BENEMERITO CUERPO DE BOMBEROS DE GUAYAQUIL	ADQUISICIÓN DE EQUIPOS DE PROTECCIÓN PERSONAL PARA BOMBEROS FORESTALES DEL BENEMÉRITO CUERPO DE BOMBEROS DE GUAYAQUIL	Por Adjudicar	GUAYAS / GUAYAQUIL	$233,769.37	2022-09-05 13:00:00
SIE-GADMCG-0030-22	GOBIERNO AUTONOMO DESCENTRALIZADO MUNICIPAL DEL CANTON GUALACEO	ADQUISICIÓN DE EQUIPOS DE PROTECCIÓN PERSONAL PARA LOS SERVIDORES DEL GOBIERNO AUTÓNOMO DESCENTRALIZADO MUNICIPAL DEL CANTÓN GUALACEO 2022	Adjudicado - Registro de Contratos	AZUAY / GUALACEO	$19,474.96	2022-07-12 18:00:00
SIE-CBQMQ-069-2022	CUERPO DE BOMBEROS DEL DISTRITO METROPOLITANO DE QUITO	ADQUISICIÓN DE EQUIPOS DE PROTECCIÓN PERSONAL PARA MEDIA Y ALTA MONTAÑA	Ejecución de Contrato	PICHINCHA / QUITO	$48,934.00	2022-07-13 20:00:00
SIE-CBQMQ-067-2022	CUERPO DE BOMBEROS DEL DISTRITO METROPOLITANO DE QUITO	ADQUISICION DE EQUIPOS DE PROTECCION PERSONAL FORESTAL	Adjudicado - Registro de Contratos	PICHINCHA / QUITO	$1,282,500.00	2022-07-25 10:00:00
SIE-CBR-006-2022	CUERPO DE BOMBEROS DE RUMIÑAHUI	Adquisición de equipos de protección para la actuación de Incendios Forestales	Por Adjudicar	PICHINCHA / RUMIÑAHUI	NO DISPONIBLE	2022-08-08 12:00:00
SIE-CELCCS-045-2022	CORPORACION ELECTRICA DEL ECUADOR CELEC EP.	CCS ADQUISICION DE EQUIPOS DE PROTECCION PERSONAL E IMPLEMENTOS DE SEGURIDAD INDUSTRIAL PARA LA UNIDAD DE NEGOCIO COCA CODO SINCLAIR	Desierta	AZUAY / CUENCA	NO DISPONIBLE	2022-07-25 17:00:00
SIE-EEQ-GAF046-2022	EMPRESA ELÉCTRICA QUITO S.A. E.E.Q.	ADQUISICIÓN DE EQUIPOS DE PROTECCIÓN DE CUERO	Preguntas, Respuestas y Aclaraciones	PICHINCHA / QUITO	NO DISPONIBLE	2022-09-27 18:00:00
SIE-EMAPAST-008-2022	EMPRESA PUBLICA MUNICIPAL DE AGUA POTABLE Y ALCANTARILLADO DE PASTAZA	ADQUISICIÓN DE MATERIALES-EQUIPOS DE PROTECCIÓN PERSONAL PARA EL PERSONAL DE EMAPAST-EP	Desierta	PASTAZA / PASTAZA	NO DISPONIBLE	2022-08-16 17:00:00
SIE-EPMAPS-070-2022	Empresa Pública Metropolitana de Agua Potable y Saneamiento	EQUIPOS DE PROTECCIÓN PARA PERSONAL ELÉCTRICO	Adjudicado - Registro de Contratos	PICHINCHA / QUITO	$27,000.00	2022-08-02 20:00:00
SIE-GADJS-09-2022	GOBIERNO AUTONOMO DESCENTRALIZADO MUNICIPAL DEL CANTON LA JOYA DE LOS SACHAS	ADQUISICIÓN DE EQUIPOS DE PROTECCIÓN PERSONAL PARA LOS TRABAJADORES Y TÉCNICOS DEL GOBIERNO AUTÓNOMO DESCENTRALIZADO MUNICIPAL DEL CANTÓN LA JOYA DE LOS SACHAS CORRESPONDIENTE AL AÑO 2022	Adjudicado - Registro de Contratos	ORELLANA / LA JOYA DE LOS SACHAS	$69,201.59	2022-08-15 13:00:00
SIE-GADMCGP-004-2022	GOBIERNO AUTÓNOMO DESCENTRALIZADO MUNICIPAL DEL CANTÓN GONZALO PIZARRO	ADQUISICIÓN DE EQUIPOS DE PROTECCIÓN PERSONAL PARA EMPLEADOS Y TRABAJADORES DEL GOBIERNO AUTÓNOMO DESCENTRALIZADO MUNICIPAL DEL CANTÓN GONZALO PIZARRO.	Adjudicado - Registro de Contratos	SUCUMBIOS / GONZALO PIZARRO	$19,418.60	2022-08-16 20:00:00
SIE-GADMCN-19-22	GOBIERNO AUTONOMO DESCENTRALIZADO MUNICIPAL DEL CANTON NARANJAL GADMCN	Adquisición de equipos de protección personal para los trabajadores del Gobierno Autónomo Descentralizado Municipal del cantón Naranjal	Desierta	GUAYAS / NARANJAL	NO DISPONIBLE	2022-08-16 20:00:00
SIE-GADMCS-7-2022	GOBIERNO AUTONOMO DESCENTRALIZADO MUNICIPAL DEL CANTON SALCEDO	ADQUISICIÓN DE EQUIPOS DE PROTECCIÓN INDIVIDUAL (EPI´s) PARA LOS TRABAJADORES DE GADM SALCEDO 2021	Ejecución de Contrato	COTOPAXI / SALCEDO	$7,571.81	2022-07-26 16:00:00
SIE-GADMFO-031-2022	GOBIERNO AUTONOMO DESCENTRALIZADO MUNICIPAL FRANCISCO DE ORELLANA	ADQUISICIÓN DE EQUIPOS DE PROTECCIÓN PERSONAL PARA LOS FUNCIONARIOS Y FUNCIONARIAS DEL GOBIERNO AUTÓNOMO DESCENTRALIZADO MUNICIPAL FRANCISCO DE ORELLANA, CANTÓN FRANCISCO DE ORELLANA, PROVINCIA DE ORELLANA	Adjudicado - Registro de Contratos	ORELLANA / FRANCISCO DE ORELLANA	$91,183.04	2022-07-28 18:00:00
SIE-GADMLA-046-2022	GOBIERNO AUTONOMO DESCENTRALIZADO MUNICIPAL DE LAGO AGRIO	ADQUISICION DE EQUIPOS DE PROTECCIÓN PERSONAL PARA LOS SERVIDORES Y TRABAJADORES MUNICIPALES DE LAGO AGRIO, CORRESPONDIENTE AL EJERCICIO FISCAL 2022	Ejecución de Contrato	SUCUMBIOS / LAGO AGRIO	$233,343.92	2022-08-08 11:00:00
SIE-GADMSMB-10-2022	GOBIERNO AUTONOMO DESCENTRALIZADO MUNICIPAL SAN MIGUEL DE BOLIVAR	ADQUISICIÓN DE EQUIPOS DE PROTECCIÓN PERSONAL PARA LOS TRABAJADORES DEL GADMSMB.	Adjudicado - Registro de Contratos	BOLIVAR / SAN MIGUEL	$7,607.75	2022-07-13 17:00:00
SIE-VIALSUR-022-2022	EMPRESA PUBLICA DE VIALIDAD DEL SUR (VIALSUR E.P.)	Adquisición de Equipos de protección para la Empresa Pública de Vialidad del Sur, VIALSUR E.P.	Ejecución de Contrato	LOJA / LOJA	$17,034.20	2022-08-09 16:00:00
VPN-EPCBM-003-2022	Empresa Publica Cuerpo de Bomberos de Milagro EP-CBM	EQUIPOS DE PROTECCION PERSONAL PARAINCENDIOS ESTRUCTURALES, CHAQUETAS,PANTALON, CASCOS, MONJAS, BOTAS Y GUANTESPARA LA EMPRESA PUBLICA DEL CUERPO	Finalizada	GUAYAS / MILAGRO	$0.00	2022-07-25 12:00:00
VPN-EPCBM-004-2022	Empresa Publica Cuerpo de Bomberos de Milagro EP-CBM	EQUIPOS DE PROTECCION PERSONAL PARA INCENDIOS ESTRUCTURALES, CHAQUETAS, PANTALON, CASCOS, MONJAS, BOTAS Y GUANTES PARA LA EPCBM	Finalizada	GUAYAS / MILAGRO	$0.00	2022-09-13 13:00:00

Análisis	De la búsqueda realizada de procesos adjudicados similares de otras entidades, comprendidos de los meses de julio 2021 a diciembre de 2021, nos encontramos un solo proceso que guarda relación con el proceso, sin embargo aún se encuentra por adjudicar, por tanto no se considera para el cálculo de inflación acumulada.

Resumen:

Se procede a realizar la verificación en el portal de compras públicas, de dicha búsqueda se determina lo siguiente:

No se han encontrado procedimientos similares, realizado por el Cuerpo de Bomberos Portoviejo en el periodo septiembre de 2020 a septiembre de 2022, con la palabra utilizada como clave de búsqueda "uniformes".

Del proceso de verificación en el portal de compras públicas en otras entidades con la palabra clave " EQUIPOS DE PROTEC", en el periodo comprendido de septiembre de 2020 a septiembre de 2022, se han encontrado varios procesos cuyos objetos de contratación disponen de condiciones similares al objeto de contratación actualmente requerido, sin embargo se tomarán en cuenta para el presente procedimiento solo uno (1), cuyas características de la mayoría de bienes son similares a los solicitados;

motivo por el que se ha alcanzado procesos similares anteriores, para ser analizados en sus valores adjudicados dentro del presente estudio.

- **VARIACIÓN DE PRECIOS LOCALES O IMPORTADOS, SEGÚN CORRESPONDA. DE SER NECESARIO TRAER LOS MONTOS A VALORES PRESENTES, CONSIDERANDO LA INFLACIÓN (NACIONAL Y/O INTERNACIONAL.)**

Una vez obtenido el valor unitario en el proceso de contratación **IMP-CBGADMSD-02-2020**, en el cual se adquiere equipos de protección personal, se procede a utilizar la calculadora de presupuesto referencial, para traer a valor presente el costo de los bienes solicitado que cumplen con las especificaciones técnicas solicitadas por la entidad, obteniendo el siguiente resultado:

- **Valor unitario actual para el Ítem "Traje Contra Incendios (Chaqueta) " es de $1.786,77**

CÁLCULO DEL PRESUPUESTO REFERENCIAL A SER UTILIZADO EN UN PROCEDIMIENTO DE CONTRATACIÓN

Descripción del Objeto Contractual / Items	Traje Contra Incendios (Chaqueta)
CPC N9	282330912

Código Procedimiento	Entidad	Año	Mes	Inflación Acumulada	Valor Unitario Adjudicado	Valor Unitario a Precio Actual
IMP-CBGADMSD-02-2020	CUERPO DE BOMBEROS DE SANTO DOMINGO	2020	Noviembre	0.0495	1702.5	1786.77375

Valor Unitario Promedio	1786.77375
Valor Unitario Más Alto	1786.77375
Valor Unitario Más Bajo	1786.77375

- **Valor unitario actual para el Ítem "Traje Contra Incendios (pantalón) " es de $1.534,89**

CÁLCULO DEL PRESUPUESTO REFERENCIAL A SER UTILIZADO EN UN PROCEDIMIENTO DE CONTRATACIÓN

Descripción del Objeto Contractual / Items	Traje Contra Incendios (pantalón)
CPC N9	282330912

Código Procedimiento	Entidad	Año	Mes	Inflación Acumulada	Valor Unitario Adjudicado	Valor Unitario a Precio Actual
IMP-CBGADMSD-02-2020	CUERPO DE BOMBEROS DE SANTO DOMINGO	2020	Noviembre	0.0495	1462.5	1534.89375

Valor Unitario Promedio	1534.89375
Valor Unitario Más Alto	1534.89375
Valor Unitario Más Bajo	1534.89375

- **Valor unitario actual para el Ítem "Capucha (monja)" es de $ 44.60**

CÁLCULO DEL PRESUPUESTO REFERENCIAL A SER UTILIZADO EN UN PROCEDIMIENTO DE CONTRATACIÓN

Descripción del Objeto Contractual / Items	Capucho (monja) Contra Incendios
CPC N9	282290221

Código Procedimiento	Entidad	Año	Mes	Inflación Acumulada	Valor Unitario Adjudicado	Valor Unitario a Precio Actual
IMP-CBGADMSD-02-2020	CUERPO DE BOMBEROS DE SANTO DOMINGO	2020	Noviembre	0.0495	42.5	44.60375

Valor Unitario Promedio	44.60375
Valor Unitario Más Alto	44.60375
Valor Unitario Más Bajo	44.60375

- **Valor unitario actual para el Ítem "Guantes contra incendios es de $162.67.**

CÁLCULO DEL PRESUPUESTO REFERENCIAL A SER UTILIZADO EN UN PROCEDIMIENTO DE CONTRATACIÓN

Descripción del Objeto Contractual / Items	Guantes Contra incendios
CPC N9	282500031

Código Procedimiento	Entidad	Año	Mes	Inflación Acumulada	Valor Unitario Adjudicado	Valor Unitario a Precio Actual
IMP-CBGADMSD-02-2020	CUERPO DE BOMBEROS DE SANTO DOMINGO	2020	Noviembre	0.0495	155	162.67250

Valor Unitario Promedio	162.67250
Valor Unitario Más Alto	162.67250
Valor Unitario Más Bajo	162.67250

6. PROFORMAS

En consideración al tipo de procedimiento y requerimiento, se ha solicitado varias proforma, detallando lo requerido por el Cuerpo de Bomberos Portoviejo; se recibió un tal de cinco proformas según el siguiente detalle:

PROVEEDOR 1.- CODIGO ASIGNADO PRO-01-0655S RAZON SOCIAL: SAFETY SOURCE INTERNATIONAL, INC.

- La solicitud de proforma se realizó mediante correo electrónico.
- La recepción de la proforma se recibió a través del correo: taniaarana@gmail.com

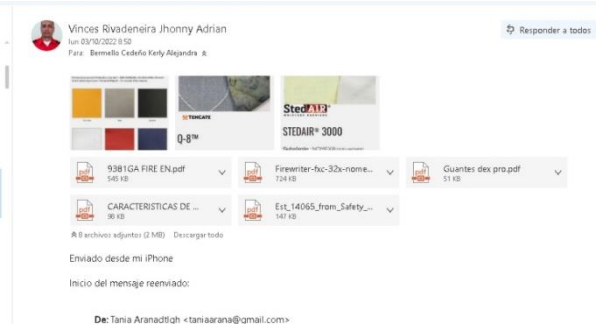

PROVEEDOR 2.- CODIGO ASIGANDO PRO-02-1046G RAZON SOCIAL: GLOBALS DISTRIBUIDOR CIA.LTDA. RUC: 1790749274001

- La solicitud de proforma se realizó mediante correo electrónico.
- La recepción de la proforma se recibió a través del correo: bomberos@globaldistribuidor.ec

Keyla España<bomberos@globaldistribuidor.ec>
mié 21/09/2022 16:09
Para: Vinces Rivadeneira Jhonny Adrian

CB-PORTOVIEJO-TRAJE... 425 KB
GUANTES 700051 FIRE... 140 KB
Mostrar todos 7 archivos adjuntos (2 MB) Descargar todo

Estimado en adjunto lo solicitado

Saludos cordiales

Keyla España García
Globals Distribuidor Cia. Ltda.
EQUIPOS Y SISTEMAS CONTRA INCENDIOS
Telf.: 22451 232 / 09 99816710
Stefano Maderno E5-22 y De las Avellana

PROVEEDOR 3.- CODIGO ADIGNADO PRO-03-122I RAZON SOCIAL: ITURRI S.A RUC: CIF: A-41050113

- La solicitud de proforma se realizó mediante correo electrónico.
- La recepción de la proforma se recibió a través del correo iturriecuador@gmail.com

EC-33122-JCH_V2.pdf 180 KB
2 archivos adjuntos (245 KB) Descargar todo

Muchas gracias, información recibida.

Enviado desde mi iPhone

El 28 sep. 2022, a la(s) 15:23, Miguel A Brito <iturriecuador@gmail.com> escribió:

Estimado Sgto Vinces:

Adjunto sírvase encontrar la cotización solicitada de los items abajo detallados. Pf revisar la misma y estoy atento a cualquier pregunta o inquietud que Usted pueda tener.

Saludos cordiales,

Miguel Brito Rhor
Representante de Iturri en Ecuador

www.iturri.com
Twitter:@ITURRIGroup

PROVEEDOR 4.- CODIGO ASIGNADO PRO-04-572K, RAZON SOCIAL: KONTAGK
RUC: 1792226120001

- La solicitud de proforma se realizó mediante correo electrónico.
- La recepción de la proforma se recibió a través del correo: esteban@kontagk.com

Esteban Ocampo<esteban@kontagk.com>
mié 21/09/2022 10:54
Para: Vinces Rivadeneira Jhonny Adrian

Responder a todos

PROFORMA000572.pdf 182 KB | Fichas Tecnica Product... 9 MB | TRAJE ESTRUCTURAL S... 2 MB

Mostrar todos 3 archivos adjuntos (11 MB) Descargar todo

Buenos Dias Estimados,

Por medio del siguiente correo adjunto la Cotización solicitada a nosotros, en donde en base a la tabla de cantidades y productos que nos enviaron, también en la proforma colocó dos opciones de trajes estructurales para su revisión y el resto de productos solicitados con las cantidades indicadas.

también adjunto fichas técnicas de los productos.

Quedo atento a cualquier duda.

Gracias

Kontagk
Esteban Ocampo | Asesor Técnico Comercial
Kontagk Comercio y Asesoría Cia. Ltda.
Tumbaco, Sector la Viña Alta, Urbanización Bella Vista No. OE2-31 Lote No.2
Quito-Ecuador
Celular: 593 0983725638
esteban@kontagk.com | www.kontagk.com

PROVEEDOR 5.- CODIGO ASIGANDO PRO-05-922P, RAZON SOCIAL: PROTON
RUC: 1705676912001.

- La solicitud de proforma se realizó mediante correo electrónico.
- La recepción de la proforma se recibió a través del correo: daniel@protonfire.com

COT>>> Solicitud de Cotización o Proforma.

Daniel Caicedo - PROTON<daniel@protonfire.com>
vie 23/09/2022 15:12
Para: Vinces Rivadeneira Jhonny Adrian
Cc: Jhonny Vinces<jhonnyvincescbp@hotmail.com>

Responder a todos

Para ayudar a proteger tu privacidad, parte del contenido de este mensaje se ha bloqueado. Para volver a habilitar las características bloqueadas, haga clic aquí.

Para mostrar siempre el contenido de este remitente, haga clic aquí.

EPP EUROPEO.pdf 359 KB | EPP AMERICANO.pdf 333 KB

2 archivos adjuntos (692 KB) Descargar todo

Archivos adjuntos.

Saludos cordiales,

Ing. Daniel Caicedo

Para constancia en cuanto a la solicitud de proformas se adjunta el print de pantalla de los correos enviados:

1. Al correo www.iturri.com

Vinces Rivadeneira Jhonny Adrian
mar 20/09/2022 14:24
Para: iturriecuador@gmail.com

Responder a todos

ESPECIFICACIONES TÉC...
208 KB
descargar

Estimados.

Quien Suscribe Bombero y Ayudante de la Coordinación Operativa de Cuerpo de Bomberos Portoviejo, Sgto. (B). Jhonny Vinces Rivadeneira, le informo que al momento nos encontramos realizado un estudio de mercado para la determinación del Presupuesto Referencial para la Adquisición de Equipos de Protección Personal para el personal de esta Institución, por lo que solicito de la manera más comedia su colaboración con una cotización o proforma de los Ítem o prendas que se detallan en el documento adjunto, mismos que deben de cumplir con las especificaciones solicitadas:

2. Al correo priscila.quinonez@premiumcorp.com.ec

Solicitud de Proforma o Cotización.

Vinces Rivadeneira Jhonny Adrian
mar 27/09/2022 8:44
Para: priscila.quinonez@premiumcorp.com.ec
Cc: Bermello Cedeño Kerly Alejandra; Zambrano Pisco David Alexander

Responder a todos

ESPECIFICACIONES TÉC...
208 KB
descargar

Estimados.

Quien Suscribe Bombero y Ayudante de la Coordinación Operativa de Cuerpo de Bomberos Portoviejo, Sgto. (B). Jhonny Vinces Rivadeneira, le informo que al momento nos encontramos realizado un estudio de mercado para la determinación del Presupuesto Referencial para la Adquisición de Equipos de Protección Personal para el personal de esta Institución, por lo que solicito de la manera más comedia su colaboración con una cotización o proforma de los Ítem o prendas que se detallan en el documento adjunto, mismos que deben de cumplir con las especificaciones solicitadas:

3. Al correo monica@ntsgroup.net

Solicitud de Proforma o Cotización.

Vinces Rivadeneira Jhonny Adrian
lun 26/09/2022 8:04
Para: monica@ntsgroup.net

Responder a todos

lun 26/09/2022 8:04

ESPECIFICACIONES TÉC...
208 KB
descargar

Estimados.

Quien Suscribe Bombero y Ayudante de la Coordinación Operativa de Cuerpo de Bomberos Portoviejo, Sgto. (B). Jhonny Vinces Rivadeneira, le informo que al momento nos encontramos realizado un estudio de mercado para la determinación del Presupuesto Referencial para la Adquisición de Equipos de Protección Personal para el personal de esta Institución, por lo que solicito de la manera más comedia su colaboración con una cotización o proforma de los Ítem o prendas que se detallan en el documento adjunto, mismos que deben de cumplir con las especificaciones solicitadas:

4. Al correo mrojas@globaldistribuidor.ec

Vinces Rivadeneira Jhonny Adrian
mar 20/09/2022 14:19
Para: mrojas@globaldistribuidor.ec

Responder a todos

ESPECIFICACIONES TÉC...
208 KB
descargar

Estimados.

Quien Suscribe Bombero y Ayudante de la Coordinación Operativa de Cuerpo de Bomberos Portoviejo, Sgto. (B). Jhonny Vinces Rivadeneira, le informo que al momento nos encontramos realizado un estudio de mercado para la determinación del Presupuesto Referencial para la Adquisición de Equipos de Protección Personal para el personal de esta Institución, por lo que solicito de la manera más comedia su colaboración con una cotización o proforma de los Ítem o prendas que se detallan en el documento adjunto, mismos que deben de cumplir con las especificaciones solicitadas:

5. Al correo gerencia@extractionpointllc.com

Solicitud de Cotización o Proforma

Vinces Rivadeneira Jhonny Adrian
mar 20/09/2022 14:22
Para: gerencia@extractionpointllc.com

Responder a todos

ESPECIFICACIONES TÉC...
208 KB
descargar

Estimados.

Quien Suscribe Bombero y Ayudante de la Coordinación Operativa de Cuerpo de Bomberos Portoviejo, Sgto. (B). Jhonny Vinces Rivadeneira, le informo que al momento nos encontramos realizado un estudio de mercado para la determinación del Presupuesto Referencial para la Adquisición de Equipos de Protección Personal para el personal de esta Institución, por lo que solicito de la manera más comedia su colaboración con una cotización o proforma de los Ítem o prendas que se detallan en el documento

6. Al correo jcmadrigal@protekpro.com.ec

Solicitud de Cotización o Proforma

Vinces Rivadeneira Jhonny Adrian
mar 20/09/2022 14:21
Para: jcmadrigal@protekpro.com.ec

Responder a todos

mar 20/09/2022 14:21

ESPECIFICACIONES TÉC...
208 KB
descargar

Estimados.

Quien Suscribe Bombero y Ayudante de la Coordinación Operativa de Cuerpo de Bomberos Portoviejo, Sgto. (B). Jhonny Vinces Rivadeneira, le informo que al momento nos encontramos realizado un estudio de mercado para la determinación del Presupuesto Referencial para la Adquisición de Equipos de Protección Personal para el personal de esta Institución, por lo que solicito de la manera más comedia su colaboración con una cotización o proforma de los Ítem o prendas que se detallan en el documento adjunto, mismos que deben de cumplir con las especificaciones solicitadas:

7. Al correo info@kontagk.com

Solicitud de Cotización o Proforma

Vinces Rivadeneira Jhonny Adrian
mar 20/09/2022 14:18
Para: info@kontagk.com

Responder a todos

ESPECIFICACIONES TÉC...
208 KB
descargar

Estimados.

Quien Suscribe Bombero y Ayudante de la Coordinación Operativa de Cuerpo de Bomberos Portoviejo, Sgto. (B). Jhonny Vinces Rivadeneira, le informo que al momento nos encontramos realizado un estudio de mercado para la determinación del Presupuesto Referencial para la Adquisición de Equipos de Protección Personal para el personal de esta Institución, por lo que solicito de la manera más comedia su colaboración con una cotización o proforma de los Ítem o prendas que se detallan en el documento adjunto, mismos que deben de cumplir con las especificaciones solicitadas:

8. Al correo belech@belech.com

Vinces Rivadeneira Jhonny Adrian
mar 20/09/2022 14:15
Para: belech@belech.com

Responder a todos

ESPECIFICACIONES TÉC...
208 KB
descargar

Estimados.

Quien Suscribe Bombero y Ayudante de la Coordinación Operativa de Cuerpo de Bomberos Portoviejo, Sgto. (B). Jhonny Vinces Rivadeneira, le informo que al momento nos encontramos realizado un estudio de mercado para la determinación del Presupuesto Referencial para la Adquisición de Equipos de Protección Personal para el personal de esta Institución, por lo que solicito de la manera más comedia su colaboración con una cotización o proforma de los Ítem o prendas que se detallan en el documento

9. Al correo info@frankimport.com

Solicitud de Cotización o Proforma

Vinces Rivadeneira Jhonny Adrian
mar 20/09/2022 14:14
Para: info@frankimport.com

Responder a todos

ESPECIFICACIONES TÉC...
208 KB
descargar

Estimados.

Quien Suscribe Bombero y Ayudante de la Coordinación Operativa de Cuerpo de Bomberos Portoviejo, Sgto. (B). Jhonny Vinces Rivadeneira, le informo que al momento nos encontramos realizado un estudio de mercado para la determinación del Presupuesto Referencial para la Adquisición de Equipos de Protección Personal para el personal de esta Institución, por lo que solicito de la manera más comedia su colaboración con una cotización o proforma de los Ítem o prendas que se detallan en el documento adjunto, mismos que deben de cumplir con las especificaciones solicitadas:

10. Al correo **premiumcorp@premiumcorp.com.ec**

Vinces Rivadeneira Jhonny Adrian
mar 20/09/2022 14:13
Para: premiumcorp@premiumcorp.com.ec

Responder a todos

ESPECIFICACIONES TÉC...
208 KB
descargar

Estimados.

Quien Suscribe Bombero y Ayudante de la Coordinación Operativa de Cuerpo de Bomberos Portoviejo, Sgto. (B). Jhonny Vinces Rivadeneira, le informo que al momento nos encontramos realizado un estudio de mercado para la determinación del Presupuesto Referencial para la Adquisición de Equipos de Protección Personal para el personal de esta Institución, por lo que solicito de la manera más comedia su colaboración con una cotización o proforma de los Ítem o prendas que se detallan en el documento adjunto, mismos que deben de cumplir con las especificaciones solicitadas:

11. Al correo ventas@prosein.com.ec

Solicitud de Cotización o Proforma

Vinces Rivadeneira Jhonny Adrian
mar 20/09/2022 14:10
Para: ventas@prosein.com.ec

Responder a todos

ESPECIFICACIONES TÉC...
208 KB
descargar

Estimados.

Quien Suscribe Bombero y Ayudante de la Coordinación Operativa de Cuerpo de Bomberos Portoviejo, Sgto. (B). Jhonny Vinces Rivadeneira, le informo que al momento nos encontramos realizado un estudio de mercado para la determinación del Presupuesto Referencial para la Adquisición de Equipos de Protección Personal para el personal de esta Institución, por lo que solicito de la manera más comedia su colaboración con una cotización o proforma de los Ítem o prendas que se detallan en el documento adjunto, mismos que deben de cumplir con las especificaciones solicitadas:

12. Al correo **info@protonfire.com**

Vinces Rivadeneira Jhonny Adrian
mar 20/09/2022 14:09
Para: info@protonfire.com

Responder a todos

Para ayudar a proteger tu privacidad, parte del contenido de este mensaje se ha bloqueado. Para volver a habilitar las características bloqueadas, haga clic aquí.

Para mostrar siempre el contenido de este remitente, haga clic aquí.

ESPECIFICACIONES TÉC...
208 KB
descargar

Estimados.

Quien Suscribe Bombero y Ayudante de la Coordinación Operativa de Cuerpo de Bomberos Portoviejo, Sgto. (B). Jhonny Vinces Rivadeneira, le informo que al momento nos encontramos realizado un estudio de mercado para la determinación del Presupuesto Referencial para la Adquisición de Equipos de Protección Personal para el personal

ANÁLISIS DE PROFORMAS DE LOS EQUIPOS DE PROTECIÓN PERSONAL

PROVEEDOR	VALOR OFERTADO	CONDICIONES DE ENTREGA	PLAZO DE EJECUCIÓN
PRO-01-0655S	$ 79,996.70	Oferta valida por 30 días prepago con orden de compra tiempo de entrega es de 16 - 18 semanas.	Tiempo de entrega será de 150 días
PRO-02-1046G	$ 47.746,41	- 70% anticipo y saldo contra entrega -MARCA-ORIGEN: SIOEN - SICOR - SEIZ - Normas Europeas. -GARANTÍA: Contra defectos de fabrica	90 días en las bodegas del cliente desde la fecha del anticipo.
PRO-03-122I	$ 41.348,16	**-** Entrega: DAP Instalaciones del cliente - CB Portoviejo - Validez de la proforma: 60 días - Moneda: dólar - Los precios y plazos indicados son únicamente válidos para los ítems y en las cantidades indicadas. - No incluye impuestos ni gastos de aduana	Plazo de entrega total: 200 días
PRO-04-572K	$ 94,696.00	Kontagk se rige bajo los términos en conformidad con el Art.459 de la Ley de Compañías y la Resolución vigente SC.DSC.G. 13.011, y de acuerdo a esta normativa de Control de la Superintendencia de Compañías procesará los casos en los cuales se incumplan los términos de pago pactados	45 días hábiles
PRO-05-922P	$52.041,92	Productos en stock, sujetos a logística de envió.	Productos en stock, sujetos a logística de envió.

Análisis:

Luego de un análisis de las proformas recibidas se pueden evidenciar que las mismas contienen información diferenciada, como costos, procedencias Nacional y Extrajeras, al igual que difieren en cuanto a las normas de los equipos de Protección Personal ya que algunas contienen normas Américas y otras Normas Europeas, además varían en cuanto a los Términos Comerciales, por tanto para efectos de establecer el presupuesto referencial, se definirá mediante un promedio por cada ítem solicitado; de acuerdo al siguiente detalle:

REQUERIMIENTO			PROVEEDOR		PROVEEDOR		PROVEEDOR		PROVEEDOR				COSTO PROMEDIO	
			PRO-01-0655S		PRO-02-1046G		PRO-03-122I		PRO-04-572K		PRO-05-922P			
ITEM	DESCRIPCIÓN DE BIENES	CANT	P. UNIT	P. TOTAL	P. UNIT	P. TOTAL	P. UNIT	P. TOTAL	P. UNIT	P. TOTAL	P. UNIT	P. TOTAL	P. UNIT	P. TOTAL
1	Traje de protección contra incendios (chaqueta y pantalón)	10	3,255.70	32,557.00	1,931.16	19,311.60	1,312.50	13,125.00	5,650.00	56,500.00	1,998.90	19,989.00	2,829.65	28,296.52
2	Cascos para incendios estructurales	10	1,067.40	10,674.00	326.70	3,267.00	444.15	4,441.50	340.00	3,400.00	467.50	4,675.00	529.15	5,291.50
3	Botas para el combate de incendios y rescate para Bomberos	10	719.35	7,193.50	417.45	4,174.50	328.65	3,286.50	170.00	1,700.00	398.20	3,982.00	406.73	4,067.30
4	Guantes para incendios estructurales	90	230.79	20,771.10	91.72	8,254.80	129.15	11,623.50	170.00	15,300.00	137.50	12,375.00	151.83	13,664.88
5	Capucha (monja) para incendios estructurales	90	97.79	8,801.10	84.70	7,623.00	49.35	4,441.50	85.00	7,650.00	60.50	5,445.00	75.47	6,792.12
	BASE IMPONIBLE CON IVA			**$79,996.70**		**$42,630.90**		**$36,918.00**		**$84,550.00**		**$46,466.00**		**$ 58,112.32**
	IVA 12%					**5,115.71**		**$4,430.16**		**$10,146.00**		**$5,575.92**		**$ 6,973.48**
	TOTAL			**79,996.70**		**$47,746.61**		**$41,348.16**		**$94,696.00**		**$52,041.92**		**65,085.80**

Observaciones:

*Existe una varianción en el total del Proveedor asignado con el código PRO-02-1046G, de 0.10, debido al cáclculo automático de redondeo en el item cuatro

CANT.	CPC	DESCRIPCIÓN DEL PRODUCTO	PRECIO UNITARIO	PRECIO TOTAL
10	282330912	**T**raje de protección contra incendios (chaqueta y pantalón)	2,829.65	28,296.52
10	369700017	Cascos para incendios estructurales	529.15	5,291.50
10	282500032	Botas para el combate de incendios y rescate para Bomberos	406.73	4,067.30
90	282500031	Guantes para incendios estructurales	151.83	13,664.88
90	282290221	Capucha (monja) para incendios estructurales	75.47	6,792.12
			PRESUPUESTO REFRENCIAL	**$ 58,112.32**

7. CONCLUSIÓN:

Se ha recibido un total de cinco proformas, tres de empresas nacionales y dos intencionales, mismas que en su mayoría cumple con lo requerido, sin embargo difieren en cuanto a tiempos de entrega, procedencias Nacional y Extrajeras, al igual que difieren en cuanto a las normas de los equipos de Protección Personal ya que algunas contienen normas Américas y otras Normas Europeas, además varían en cuanto a los Términos Comerciales, por lo que se realizó un promedio para determinar los costos unitarios de cada ítem requerido.

8. RECOMENDACIÓN:

Toda vez que se ha procedido a realizar el estudio de mercado para la definición del presupuesto referencial para el presente objeto de contratación, considerando lo dispuesto en el numeral 26.1 del Art. 2 de la Codificación y Actualización de la Resoluciones emitidas por el Servicio Nacional de Contratación Pública, expedida mediante resolución externa Nro. R.E. SERCOP-2016-0000072 de 31 de agosto de 2016, y su reformas correspondientes, se recomienda a la Comandante y Máxima Autoridad del Cuerpo de Bomberos Portoviejo "Crnl. José Antonio María García Pinoargote" establecer como presupuesto referencial, el valor de $ 58,112.32 (CINCUENTA Y OCHO MIL CIENTO DOCE CON 32/100 DÓLARES DE LOS ESTADOS UNIDOS DEAMÉRICA, más IVA.

Responsable de elaboración del documento		**Firma electrónica**	**Código - Operadores Del SNCP con El No. SERCOP**
Revisado por:	Ing. (B) Kerly Bermello Cedeño **Asistente Coordinación Operativa CBP.**	Firmado electrónicamente por: **KERLY ALEJANDRA BERMELLO CEDENO**	TxGJy2CCEz
Revisado y Aprobado por:	Tnte. (B) David Zambrano Pisco. **Coordinador Operativo (S)** **Cuerpo de Bomberos Portoviejo**	Firmado electrónicamente por: **DAVID ALEXANDER ZAMBRANO PISCO**	3ODirKMAuG