



**CUERPO DE BOMBEROS
PORTOVIEJO**

"Cnl. José Antonio María García Pinoargote"



GOBIERNO AUTÓNOMO
DESCENTRALIZADO MUNICIPAL DEL CANTÓN

PORTOVIEJO



PORTOVIEJO
nace de ti

I
N
S
T
I
T
U
C
I
O
N
A
L

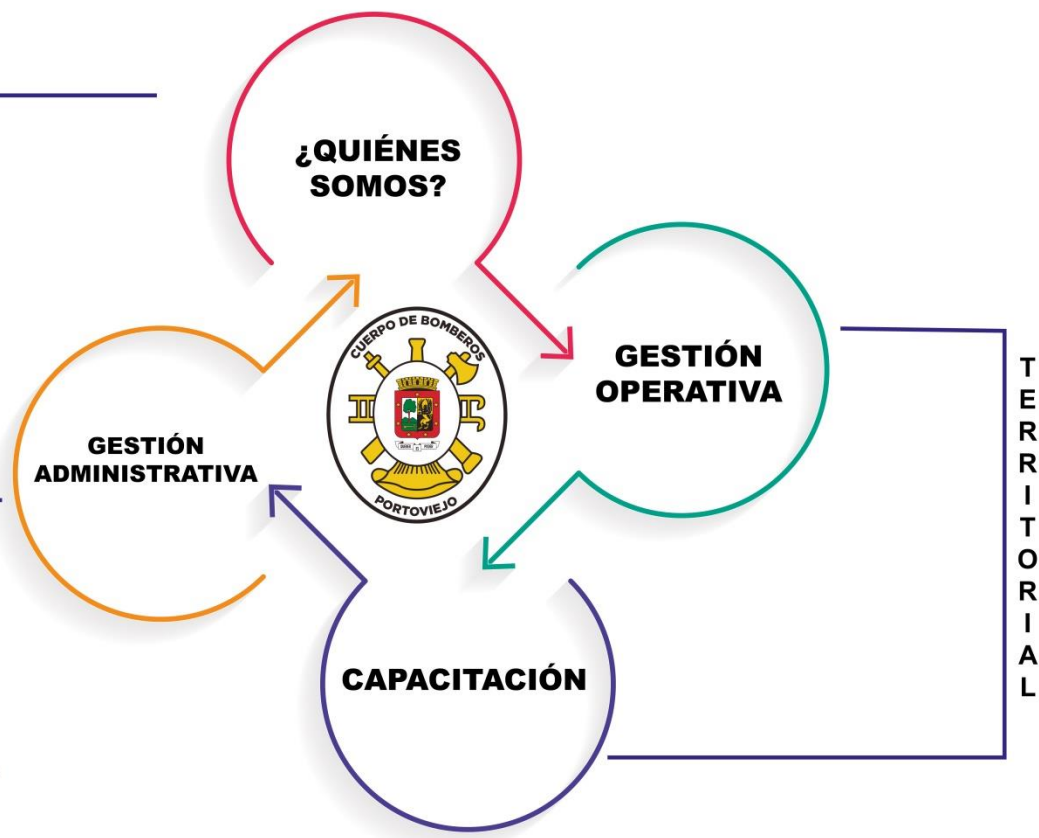

Misión



Dar protección a la ciudadanía, salvar vidas y proteger bienes inmuebles con acciones oportunas y eficientes.



**CUERPO DE BOMBEROS
PORTOVIEJO**

"Crnl. José Antonio María García Pinoargote"



GOBIERNO AUTÓNOMO
DESCENTRALIZADO MUNICIPAL DEL CANTÓN

PORTOVIEJO



PORTOVIEJO
nace de ti

Visión



Proyectarse como una institución altamente eficiente, capacitada para afrontar los grandes retos que demanda la modernidad de los nuevos tiempos, lista para responder con altos estándares de calidad ante cualquier llamado de emergencia.



**CUERPO DE BOMBEROS
PORTOVIEJO**

"Crnl. José Antonio María García Pinoargote"



GOBIERNO AUTÓNOMO
DESCENTRALIZADO MUNICIPAL DEL CANTÓN

PORTOVIEJO



PORTOVIEJO

nace de ti

GESTIÓN ADMINISTRATIVA

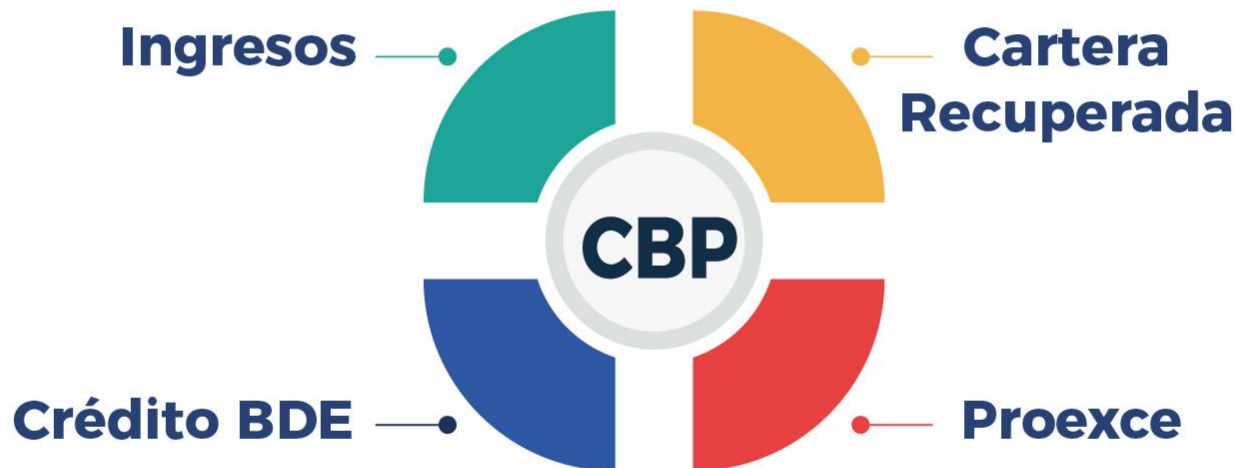

**CUERPO DE BOMBEROS
PORTOVIEJO**

"Crnl. José Antonio María García Pinoargote"



GOBIERNO AUTÓNOMO
DESCENTRALIZADO MUNICIPAL DEL CANTÓN

PORTOVIEJO



PORTOVIEJO
nace de ti

HISTÓRICO DE INGRESOS

MES	2016	2017	2018	2019
TOTAL	\$2,257,190.27	\$3,045,735.75	\$3,293,181.07	\$3,209,627.70
PESO		34.93%	45.89%	42.19%

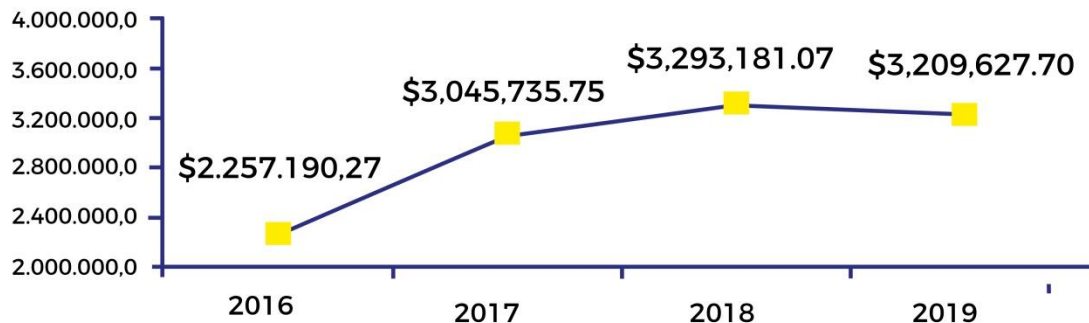

Logro: Se incrementó en un **42.19 %** los ingresos del Cuerpo de Bomberos del año 2019, tomando como referencia el 2016 una vez que se asume las competencias del CBP a inicios del año 2017.

Estrategias: Convenio de recaudación con el GAD Portoviejo, sistematización de procesos de prevención.

CARTERA RECUPERADA MENSUAL 2019



CARTERA VENCIDA RECUPERADA 2019			
MES	INGRESOS	NOTIFICACIONES	CONVENIOS
ENERO	\$ 59,895.50	953	7
FEBRERO	\$ 22,745.07	1115	2
MARZO	\$ 49,856.86	892	2
ABRIL	\$ 19,119.34	1069	3
MAYO	\$ 20,017.42	991	6
JUNIO	\$ 15,723.30	905	7
JULIO	\$ 20,012.59	1193	7
AGOSTO	\$ 18,281.33	1396	13
SEPTIEMBRE	\$ 18,338.45	1208	12
OCTUBRE	\$ 12,692.08	1049	5
NOVIEMBRE	\$ 14,565.36	1230	14
DICIEMBRE	\$ 19,655.22	1110	8
TOTAL	\$290,902.52	13,111	86



El valor de la cartera recuperada mensual corresponde al valor total sea por gestión del área de cobranza o por pago en la ventanilla del ciudadano.



**CUERPO DE BOMBEROS
PORTOVIEJO**
"Crnl. José Antonio María García Pinoargote"



GOBIERNO AUTÓNOMO
DESCENTRALIZADO MUNICIPAL DEL CANTÓN
PORTOVIEJO



PORTOVIEJO
nace de ti

APROBACIÓN DE CRÉDITO BDE



Por primera vez en la historia, el Cuerpo de Bomberos Portoviejo ha sido calificado como **sujeto de crédito ante el Banco de Desarrollo del Ecuador**, préstamo destinado para la **Modernización del Parque Automotor y que fortalecerá la atención de las emergencias** reportadas por la ciudadanía Portovejense.

MONTO
\$1'230.000



Imagen de Referencia



**CUERPO DE BOMBEROS
PORTOVIEJO**
"Crnl. José Antonio María García Pinoargote"



GOBIERNO AUTÓNOMO
DESCENTRALIZADO MUNICIPAL DEL CANTÓN

PORTOVIEJO



PORTOVIEJO
nace de ti

PREMIO ECUATORIANO DE CALIDAD Y EXCELENCIA



PROEX

Programa Nacional
de Excelencia

El Modelo Ecuatoriano de Calidad y Excelencia plantea lineamientos, que al ser adoptados, impulsan a una institución pública a su mejora permanente para satisfacer cabalmente las necesidades y expectativas de la ciudadanía de acuerdo a resultados cuantificables.

RESULTADOS

- ✓ Ser el primer Cuerpo de Bomberos de la Provincia y del País en alcanzar el Premio a la Excelencia PROEXCE fase I nivel Comprometido, el cual es otorgado por el Ministerio del Trabajo.
- ✓ Reconocimiento a nivel nacional sobre la gestión realizada por el Cuerpo de Bomberos Portoviejo.
- ✓ Sistemas eficientes al servicio de la ciudadanía.



**CUERPO DE BOMBEROS
PORTOVIEJO**

"Crnl. José Antonio María García Pinoargote"



GOBIERNO AUTÓNOMO
DESCENTRALIZADO MUNICIPAL DEL CANTÓN

PORTOVIEJO



PORTOVIEJO
nace de ti

CONSTRUCCIÓN DE LA ESTACIÓN CENTRAL DEL CBP

**EMERGENCIAS ATENDIDAS
POR CATEGORIA**



**ADQUISICIÓN DE EQUIPOS
DE PROTECCIÓN PERSONAL**

**REACREDITACIÓN EQUIPO
USAR LIVIANO**

**FORTALECIMIENTO
INSTITUCIONAL**



**CUERPO DE BOMBEROS
PORTOVIJEJO**

"Crnl. José Antonio María García Pinoargote"



GOBIERNO AUTÓNOMO
DESCENTRALIZADO MUNICIPAL DEL CANTÓN

PORTOVIJEJO



PORTOVIJEJO
nace de ti

CONSTRUCCIÓN DE LA ESTACIÓN CENTRAL DEL CBP



El 4 de octubre del 2019 se procedió con la firma del contrato para la construcción de la **Estación Central del CBP por un monto de \$ 1'623,139.51 más IVA**, esta construcción es financiada con **recursos propios** de la institución bomberil.



CARACTERÍSTICAS:

1. Edificio inclusivo
2. Alineado al plan ciudad, acorde a la regeneración urbana.
3. Cumple con las Normas Técnicas de construcción, NEC, INEN, NFPA.
4. Contará con vehículos de atención de primera respuesta.
5. Edificio inteligente, con sistemas modernos y eficientes al servicio ciudadano.



**CUERPO DE BOMBEROS
PORTOVIEJO**

"Crnl. José Antonio María García Pinoargote"



GOBIERNO AUTÓNOMO
DESCENTRALIZADO MUNICIPAL DEL CANTÓN

PORTOVIEJO



PORTOVIEJO
nace de ti

ADQUISICIÓN DE EQUIPOS DE PROTECCIÓN PERSONAL



Los EPP adquiridos fueron contratados con empresas extranjeras directamente al fabricante, mimas que cumplen con las normas internacional NFPA y EN.

EQUIPOS	CANTIDAD	MONTO	PAIS DE PROCEDENCIA
Adquisición de Trajes de Combate de Incendios Estructural para Bomberos (Chaqueta y Pantalón).	95	\$ 203,300.00	GLOBAL FIRE STATION INC – Estados Unidos
Cascos para Combate de Incendios estructurales con linternas incluidas	102	\$ 47,000.00	.D. BULLARD COMPANY – Estados Unidos
Trajes de protección personal para combate de incendio forestal (chaqueta y pantalón).	95	\$ 76,138.80	LAKELAND – Estados Unidos
Botas para el combate de incendios	95	\$ 26,391.95	FAL – España
Equipos de Respiración Autónoma (SCBA) y mascara	15 ERAS y 30 mascararas	\$ 76,138.80	AIR BOX – España
TOTAL		\$ 428,969.55	



**CUERPO DE BOMBEROS
PORTOVIEJO**

"Crnl. José Antonio María García Pinoargote"



GOBIERNO AUTÓNOMO
DESCENTRALIZADO MUNICIPAL DEL CANTÓN

PORTOVIEJO



PORTOVIEJO
nace de ti

FORTALECIMIENTO INSTITUCIONAL



Capacitaciones nacionales e internacionales al personal bomberil permitiendo contar con funcionarios idóneos y retroalimentados para atención de emergencia.

Capacitaciones Nacionales

- Operaciones en Estructuras Colapsadas COREC 2
- Equipo de Respiración Autónoma ERA 1
- Aplicaciones Básicas Contra Incendios y Normas de Aplicación en Inspecciones
- Bombero Industrial
- Curso de Instructor de Bomberos Nivel 1
- Bombero Forestal
- Rescate y Extracción vehicular
- Acondicionamiento Físico
- Atención Pre Hospitalaria
- Operaciones Contra Incendios Estructuras
- NFPA 25
- Reanimación Cardio Pulmonar Básica

Capacitación Internacional

Capacitación Internacional de Operaciones Contra Incendios, realizada en Houston – EEUU, 8 bomberos capacitados



HOUSTON FIRE ACADEMY / FIRE FOUNDATION – CURSO OCL 2019, Houston Octubre 2019



**CUERPO DE BOMBEROS
PORTOVIEJO**

“Crnl. José Antonio María García Pinoargote”



GOBIERNO AUTÓNOMO
DESCENTRALIZADO MUNICIPAL DEL CANTÓN

PORTOVIEJO



PORTOVIEJO
nace de ti

REACREDITACIÓN EQUIPO USAR LIVIANO (BÚSQUEDA Y RESCATE URBANO)



Reconocimiento Nacional por parte de la Secretaría de Gestión de Riesgo como equipo para atención en Rescate en Estructuras Colapsadas Liviano.

Ser parte de los 10 equipos a nivel nacional que cuenta con esta calificación (Bomberos Guayaquil, Quito, Cuenca, Machala, Manta, Portoviejo, Pasaje, Huaquillas, Cruz Roja Guayaquil, y Comisión de Tránsito).



**CUERPO DE BOMBEROS
PORTOVIEJO**

"Crnl. José Antonio María García Pinoargote"



GOBIERNO AUTÓNOMO
DESCENTRALIZADO MUNICIPAL DEL CANTÓN

PORTOVIEJO



PORTOVIEJO
nace de ti

EMERGENCIAS ATENDIDAS POR CATEGORIA



HISTORICO DE EMERGENCIAS		
TIPOS DE EMERGENCIAS	2018	2019
GESTIÓN DE SINIESTROS	738	875
GESTIÓN SANITARIA	401	605
TRÁNSITO Y MOVILIDAD	379	434
SALIDA SIN ATENCIÓN	157	301
SEGURIDAD CIUDADANA	66	170
SERVICIOS MUNICIPALES	29	68
GESTIÓN DE RIESGOS	15	57
TOTAL GENERAL	1785	2510

En el 2019 se incrementó en un 40.61% las emergencias en el cantón Portoviejo, en la categoría de gestión de siniestro se refleja un aumento de 137 emergencias, en esta categoría se utiliza los vehículos Motobombas para la extinción de llamas. En lo referente a la Categoría Gestión Sanitaria se incrementó en 204 emergencias, en esta categoría se necesita la atención pre-hospitalaria, utilizando como medio de transporte la Ambulancia



**CUERPO DE BOMBEROS
PORTOVIEJO**

"Crnl. José Antonio María García Pinoargote"



GOBIERNO AUTÓNOMO
DESCENTRALIZADO MUNICIPAL DEL CANTÓN

PORTOVIEJO



PORTOVIEJO
nace de ti



CIUDADANAS



INSTITUCIONALES



**CUERPO DE BOMBEROS
PORTOVIEJO**

"Crnl. José Antonio María García Pinoargote"



GOBIERNO AUTÓNOMO
DESCENTRALIZADO MUNICIPAL DEL CANTÓN

PORTOVIEJO



PORTOVIEJO
nace de ti

CAPACITACIONES CIUDADANAS



CAMPAÑAS	BENEFICIADOS
Campaña Bombero Amigo de la Comunidad.	12 Sectores 500 Personas Beneficiadas
Campaña Usuario y Transportista Seguro	4 Cooperativas 348 Personas Beneficiadas
Campaña de juegos Pirotécnicos	45 Unidades Educativas 10.000 Estudiantes Beneficiados

Los temas:

- 1.
- 2.
- 3.

Prevención de incendios
Primeros auxilios básico
Plan de evacuación en emergencias

Para la campaña de juegos Pirotécnicos se consideró el no uso de pirotecnia por niños, niñas y adultos, las afectaciones que pueden ocasionar.



**CUERPO DE BOMBEROS
PORTOVIEJO**

"Crnl. José Antonio María García Pinoargote"



GOBIERNO AUTÓNOMO
DESCENTRALIZADO MUNICIPAL DEL CANTÓN

PORTOVIEJO



PORTOVIEJO
nace de ti

CAPACITACIONES INSTITUCIONALES



INSTITUCIONES	BENEFICIADOS
Instituciones Publicas	50 Instituciones 4.490 Personas Beneficiadas
Instituciones Privadas	23 Instituciones 3.331 Personas Beneficiadas
Centros Educativos	75 Instituciones 3.737 Personas Beneficiadas



TEMAS

1. Prevención de incendios.
2. Primeros auxilios básico.
3. Plan de evacuación en emergencias.



**CUERPO DE BOMBEROS
PORTOVIEJO**

"Crnl. José Antonio María García Pinoargote"



GOBIERNO AUTÓNOMO
DESCENTRALIZADO MUNICIPAL DEL CANTÓN

PORTOVIEJO



PORTOVIEJO
nace de ti

¿El Cuerpo de Bomberos va a continuar con las capacitaciones de prevención a las instituciones públicas y privadas?



Si, este año 2020 se continuará con las capacitaciones en el mes de octubre, dado los acontecimientos producidos por la Pandemia del Corona Virus (COVID19), las inducciones se realizarán por medios telemáticos.



**CUERPO DE BOMBEROS
PORTOVIEJO**

"Crnl. José Antonio María García Pinoargote"



GOBIERNO AUTÓNOMO
DESCENTRALIZADO MUNICIPAL DEL CANTÓN

PORTOVIEJO



PORTOVIEJO
nace de ti

¿Qué vehículos van a adquirir con el crédito que recibieron del BDE?



El crédito aprobado por el BDE está destinado para la adquisición de las siguientes unidades:

- 2 Vehículos Motobombas Polivalentes
- 1 Vehículo de Rescate
- 1 Ambulancia.



**CUERPO DE BOMBEROS
PORTOVIEJO**

"Crnl. José Antonio María García Pinoargote"



GOBIERNO AUTÓNOMO
DESCENTRALIZADO MUNICIPAL DEL CANTÓN

PORTOVIEJO



PORTOVIEJO
nace de ti

¿Los equipos de protección de incendios que se dejaron sin uso al haber entregados nuevos uniformes, serán destinados a alguna institución?

Los Equipos de Protección Personal en desuso están siendo entregados a los Cuerpos de Bomberos de la Provincia de Manabí en transferencia gratuita, y a los bomberos voluntarios de nuestra institución.



**CUERPO DE BOMBEROS
PORTOVIEJO**

"Crnl. José Antonio María García Pinoargote"



GOBIERNO AUTÓNOMO
DESCENTRALIZADO MUNICIPAL DEL CANTÓN

PORTOVIEJO



PORTOVIEJO
nace de ti



**CUERPO DE BOMBEROS
PORTOVIEJO**

"Cnrl. José Antonio María García Pinoargote"



GOBIERNO AUTÓNOMO
DESCENTRALIZADO MUNICIPAL DEL CANTÓN

PORTOVIEJO



PORTOVIEJO
nace de ti